

**ЧЕРТЕЖ МЕЖЕВАНИЯ ТЕРРИТОРИИ**

"Техническое перевооружение системы электроснабжения электросетевого оборудования от ПС "Красносельская" в границах сельского поселения Липовка, Красносельское муниципального района Сергиевский Самарской области

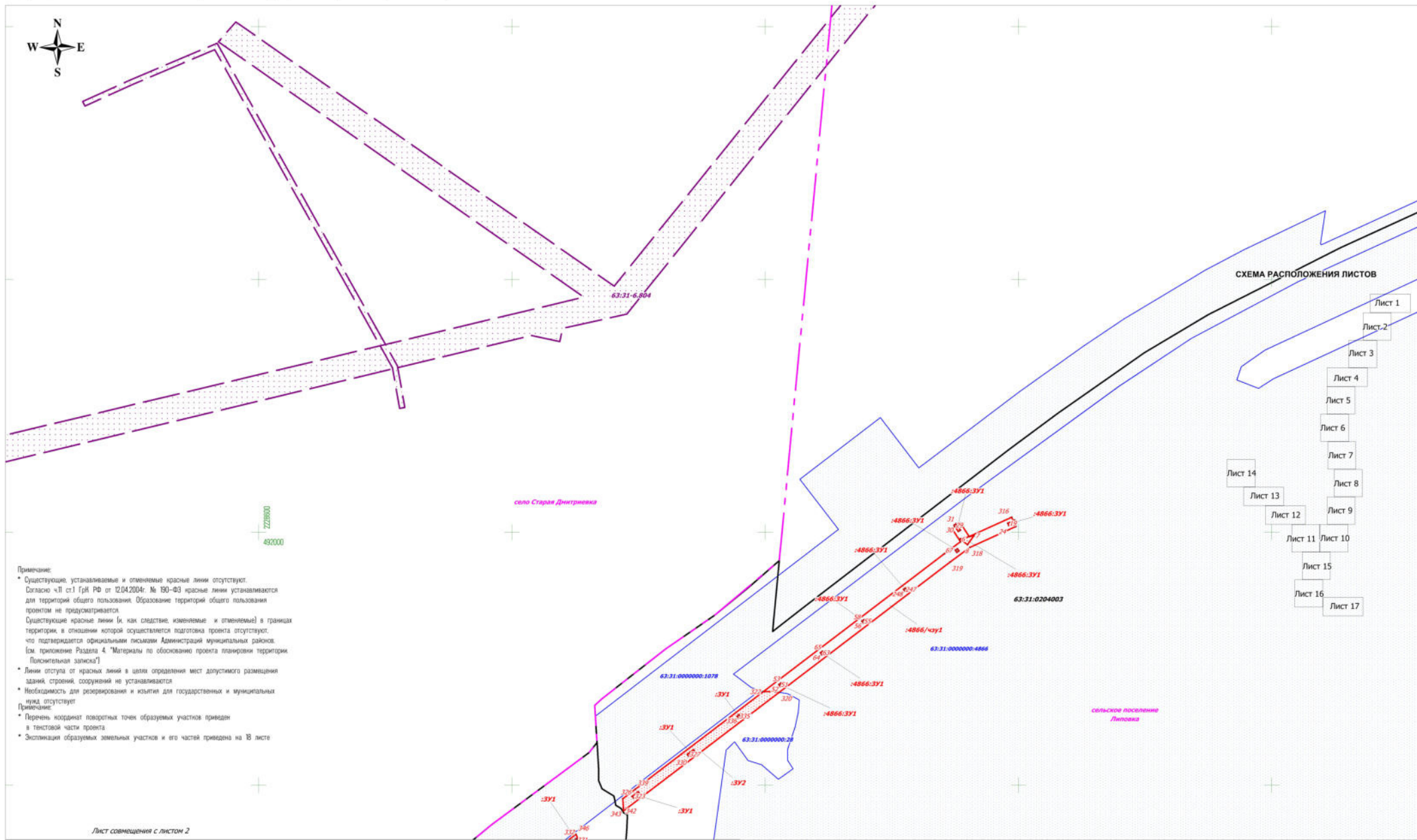

**СХЕМА РАСПОЛОЖЕНИЯ ЛИСТОВ**

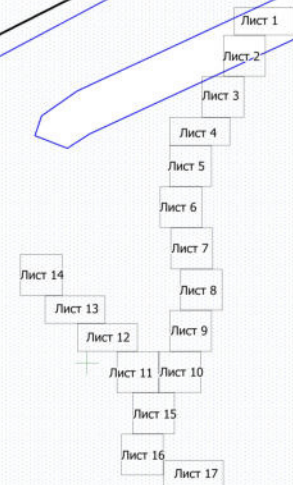

**Примечание:**

- \* Существующие устанавливаемые и отменяемые красные линии отсутствуют. Согласно ч.1 ст.1 ГрН РФ от 12.04.2004г. № 190-ФЗ красные линии устанавливаются для территорий общего пользования. Образование территорий общего пользования проектом не предусматривается.
  - Существующие красные линии (в том числе, измененные и отменяемые) в границах территории, в отношении которой осуществляется подготовка проекта отсутствуют, что подтверждается официальными письмами Администрации муниципального района. (см. приложение Раздела 4 "Материалы по обоснованию проекта планировки территории (Поселительная зона)").
  - \* Линии отступа от красных линий в целях определения мест допустимого размещения зданий, строений, сооружений не устанавливается.
  - \* Необходимость для резервирования и изъятия для государственных и муниципальных нужд отсутствует.
- Примечание:
- \* Перечень координат поворотных точек образуемых участков приведен в текстовой части проекта.
  - \* Экспликация образуемых земельных участков и его частей приведена на 18 листе.

Лист совмещения с листом 2

**Условные обозначения:**

- Границы зон планируемого размещения линейных объектов
- Границы сельского поселения
- Граница кадастрового квартала и его номер
- Граница земельного участка и его номер
- Границы образуемых земельных участков
- Границы образуемых частей земельных участков
- Поворотная точка границы образуемых земельных участков (частей земельных участков)
- Границы зон с особыми условиями использования территории (учтенных в ЕГРН)

<b>ООО "РИТЭК"</b>				Проект межевания территории для строительства объекта ООО "РИТЭК" "Техническое перевооружение системы электроснабжения электросетевого оборудования от ПС "Красносельская" в границах сельского поселения Липовка, Красносельское муниципального района Сергиевский Самарской области				
Изм	Лист	№ документа	Подпись	Дата		Стадия	Лист	Листов
Исполнит.	Продолжил	Директор	Ховрин Н.А.			Проект межевания территории. Графическая территория	ПП	1
Чертеж межевания территории. М 1:2000						ООО "Средневолжская землеустроительная компания" г. Самара		





село  
Старая Дингиревка

63:31:0000000-1078  
63:31:0000000-4843

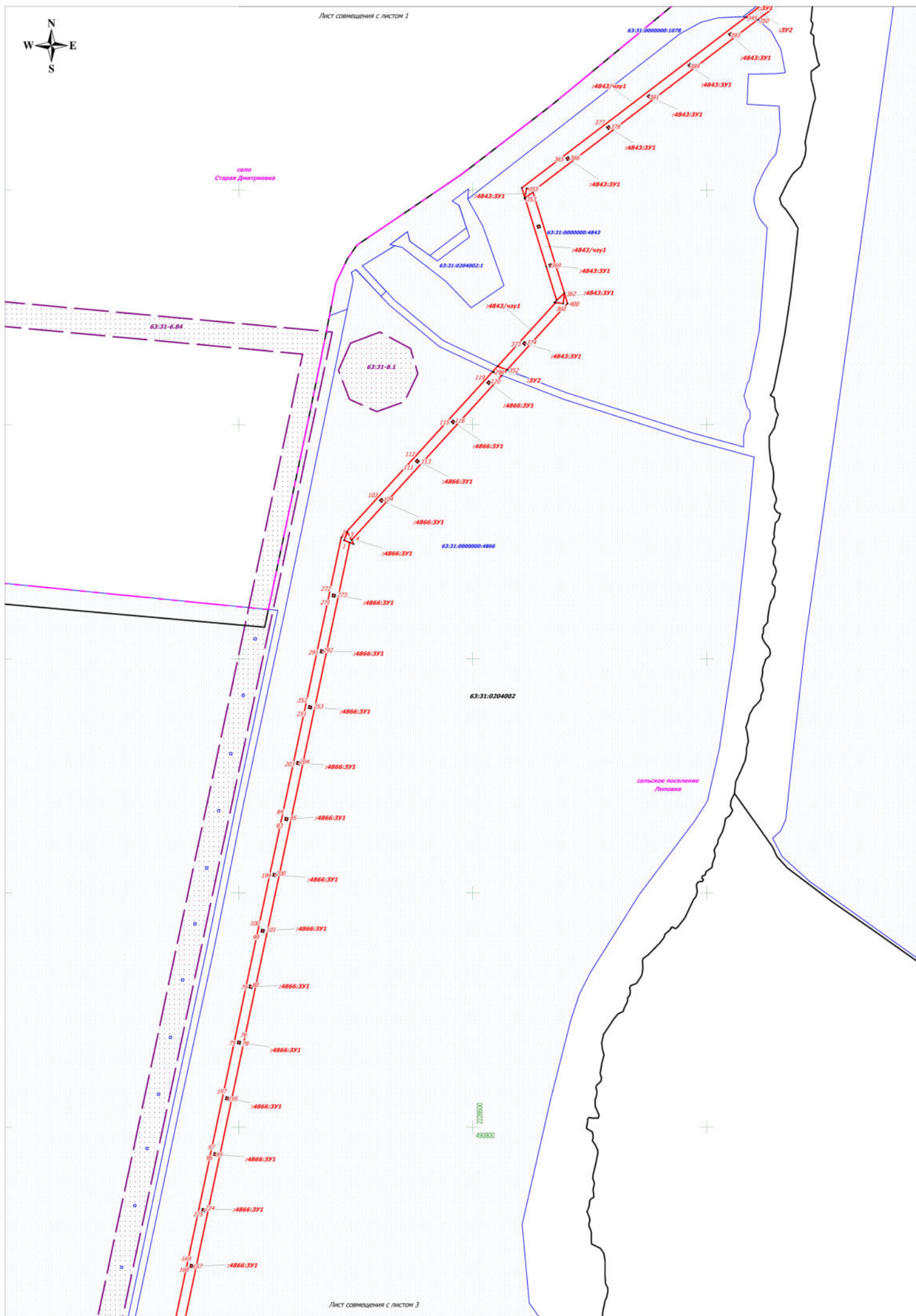

сельское поселение  
Липовка

63:31:0204002

728800  
480800

Изм	Лист	№ документа	Подпись	Дата



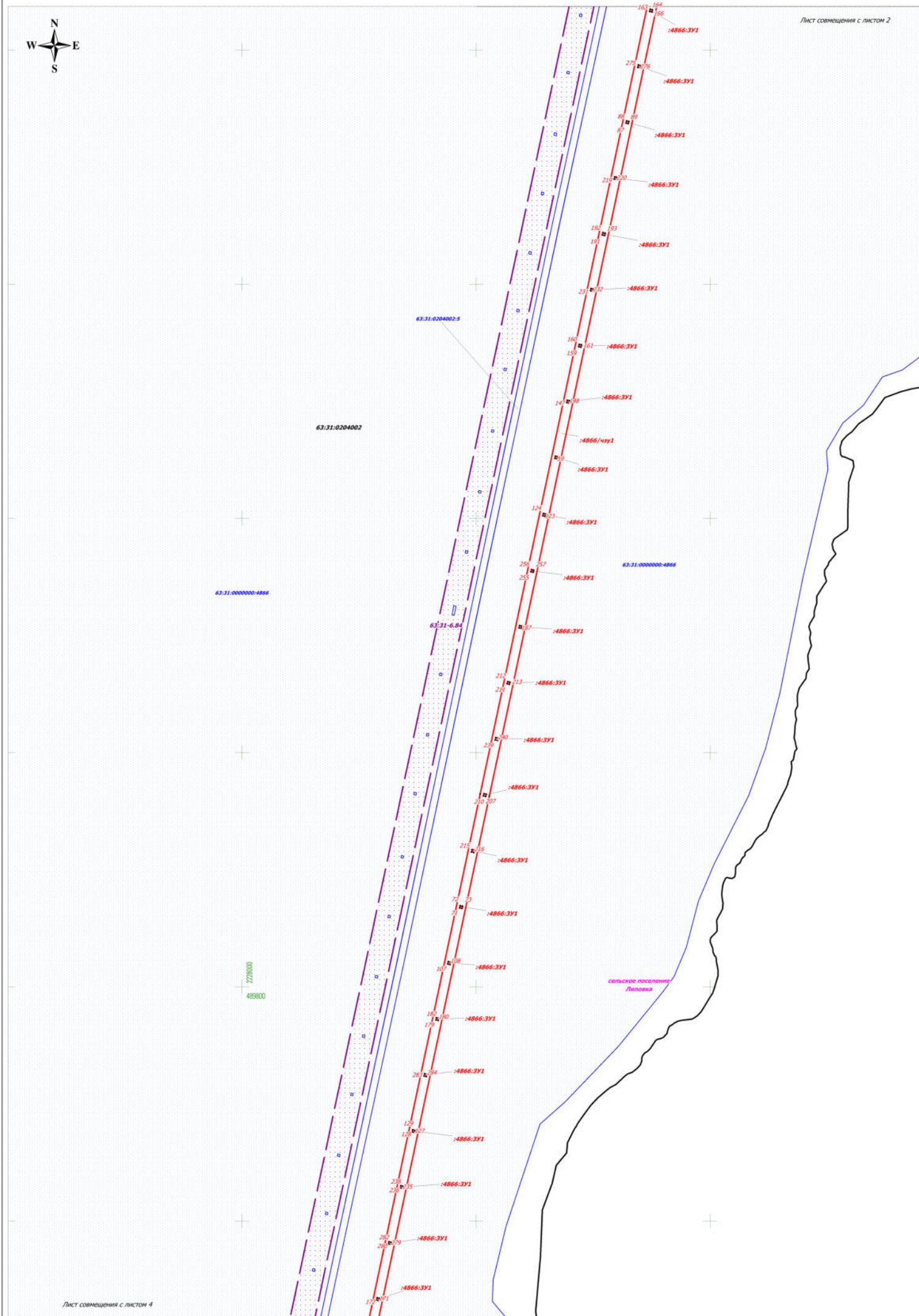

Лист совмещения с листом 4

Изм	Лист	№ документа	Подпись	Дата





Лист совмещения с листом 3

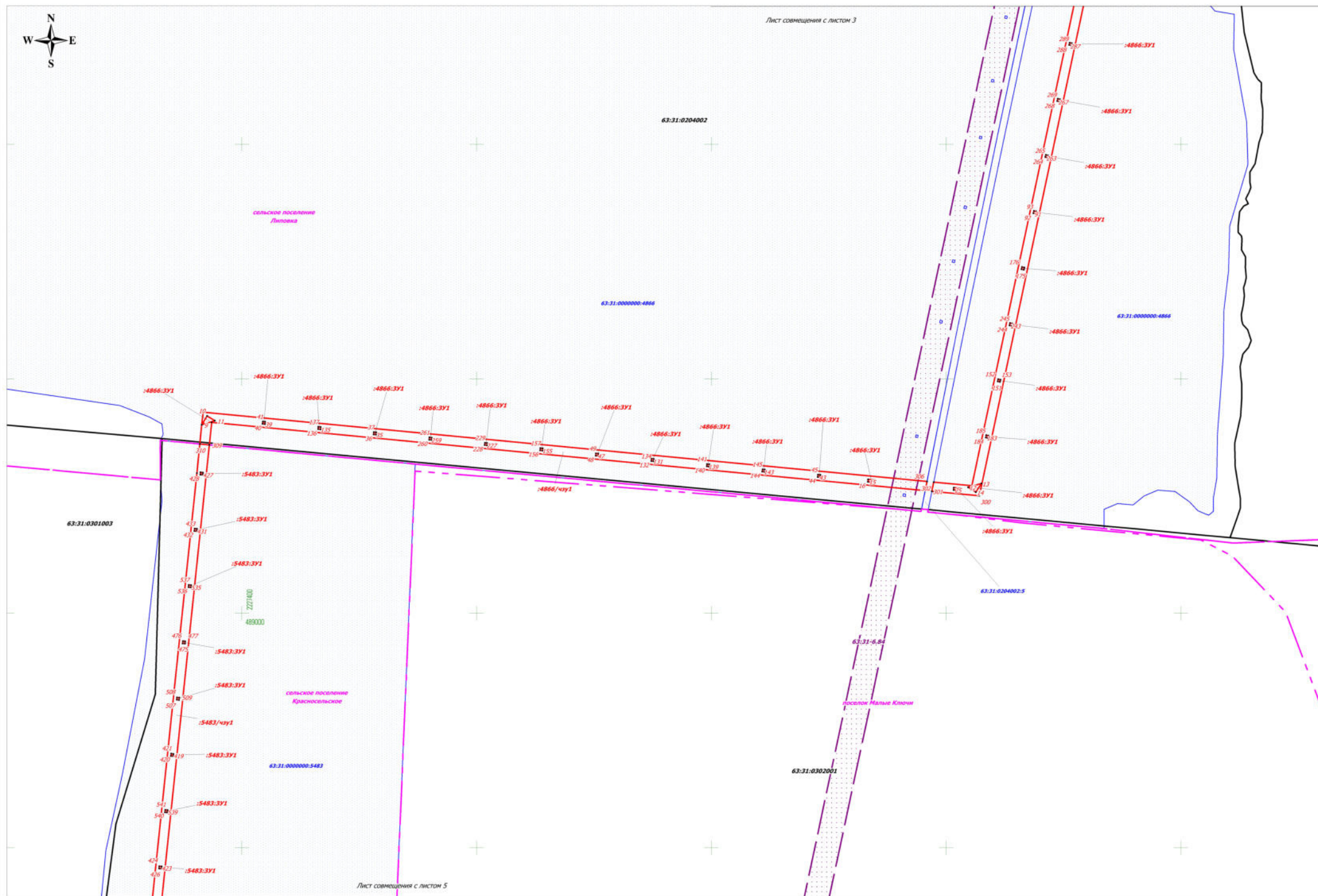

Изм	Лист	№ докум	Подпись	Дата





Лист совмещения с листом 4

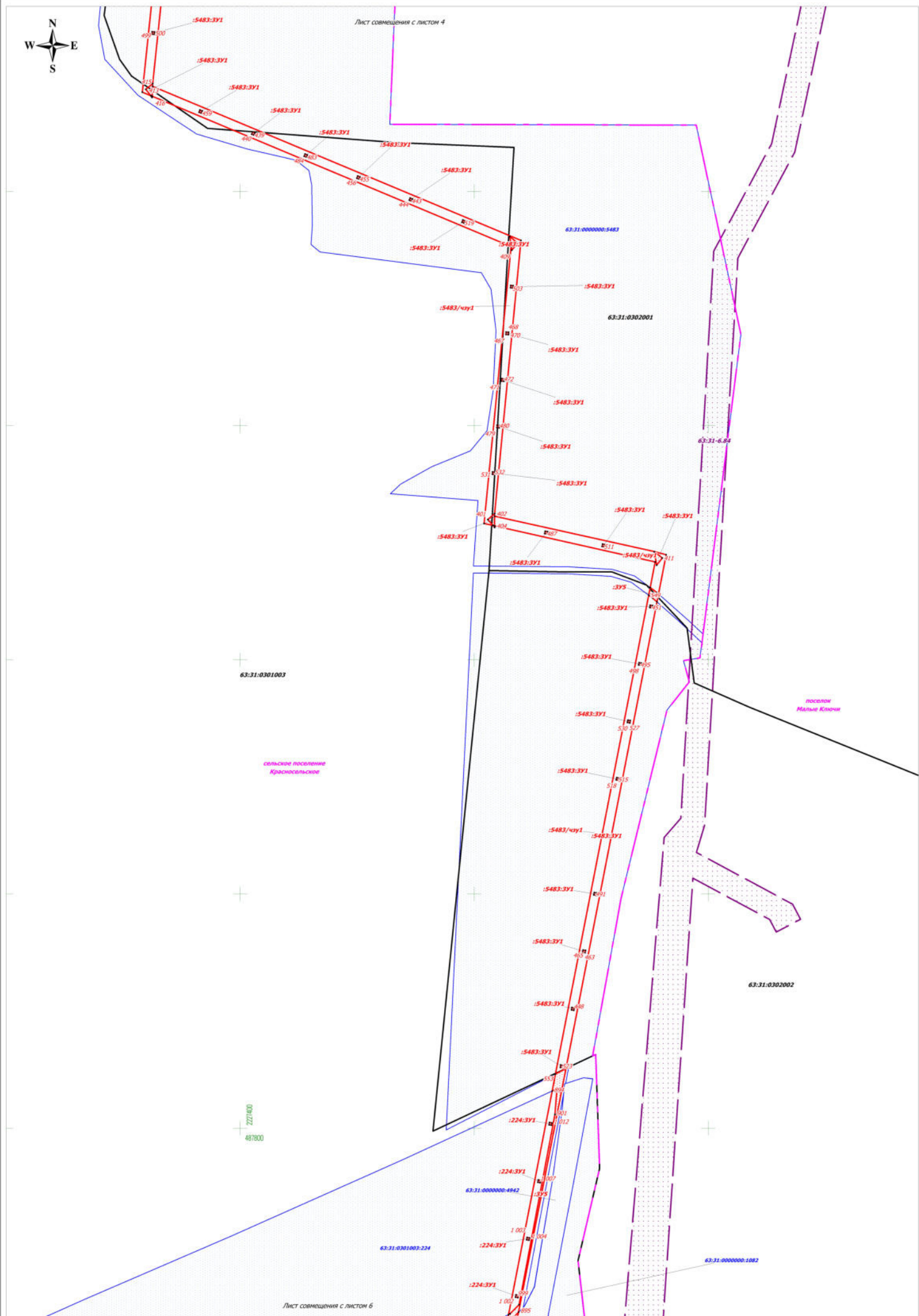

Лист совмещения с листом 6

Изм	Лист	№ документа	Подпись	Дата

Чертеж межевания территории.  
М 1:2000





Лист совмещения с листом 5

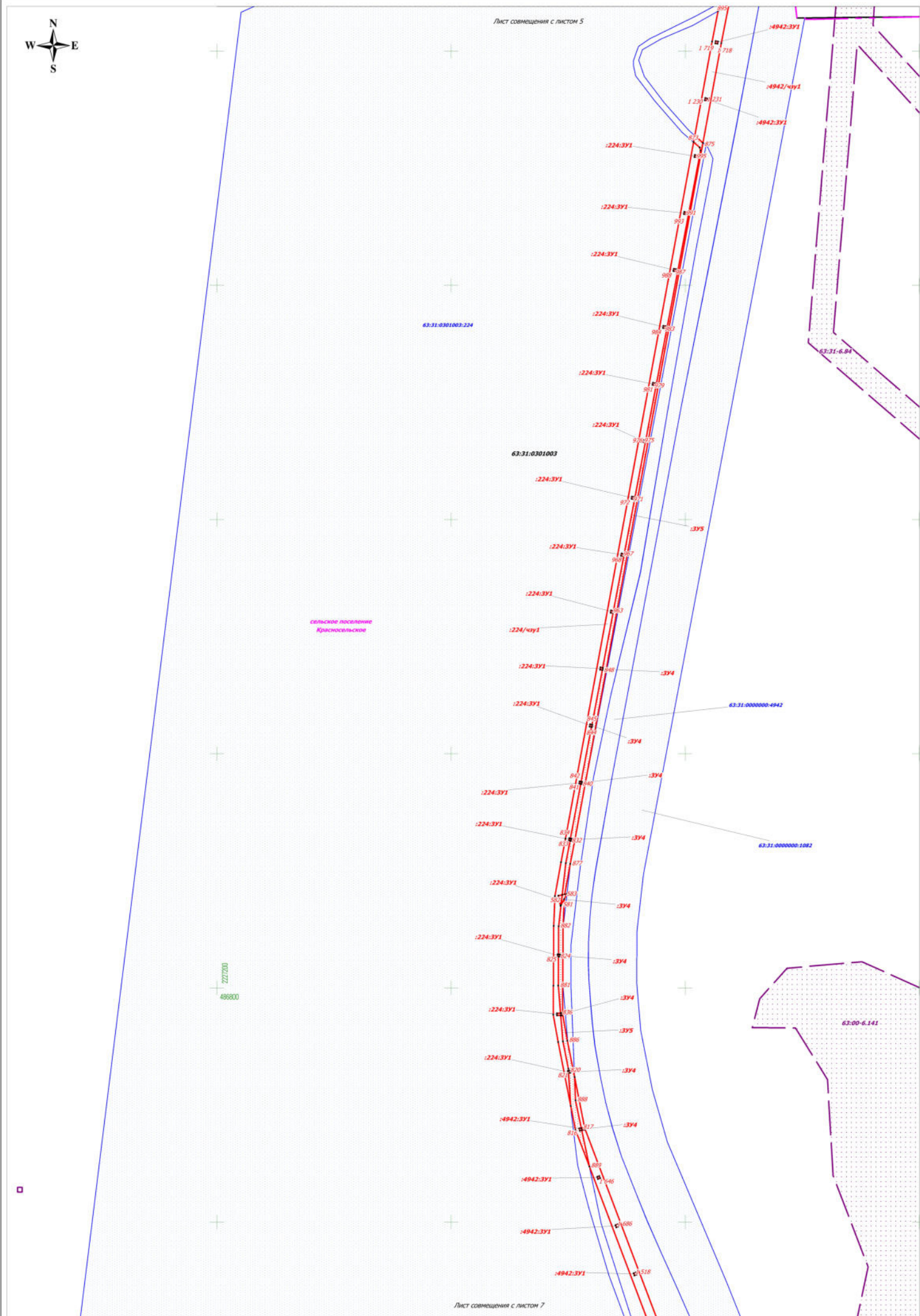

Лист совмещения с листом 7

Изм	Лист	№ документа	Подпись	Дата

Чертеж межевания территории.  
М 1:2000

Лист  
6





Лист совмещения с листом 6

63:31:0301003:224

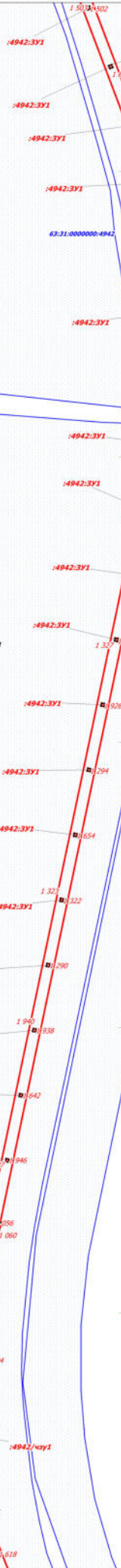

63:00-6.141

63:31:0301003

63:31:0000000:1082

63:31:0000000-4942

сельское поселение  
Красносельское

727140  
485600

63:31-6.04

Лист совмещения с листом 6

Изм	Лист	№ докум	Подпись	Дата





Лист совмещения с листом 7

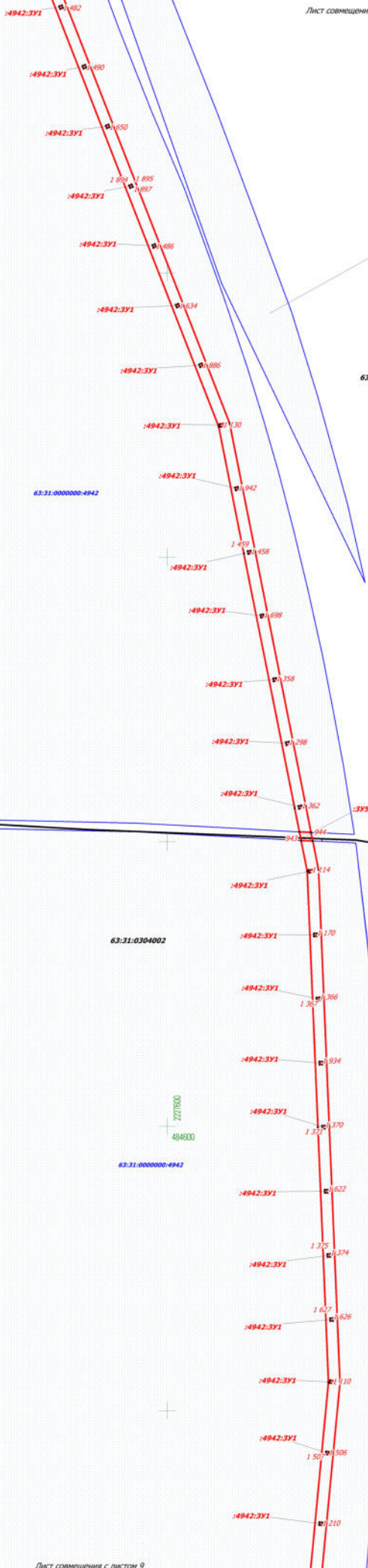

63:31:000000:1082

63:31:0301003

63:31:0000000-4942

63:31:0304002

63:31:0000000-4942

сельское поселение  
Красносельское

63:31-6.84

227800

484600

Лист совмещения с листом 9

Формат А2

Изм	Лист	№ докум	Подпись	Дата

Чертеж межевания территории.  
М 1:2000

Лист  
8





сельское поселение  
Красносельское

63:31:0304002

63:31:0000000-4942

227100  
483400

63:31:0000000-1082

Изм	Лист	№ документа	Подпись	Дата





Лист совмещения с листом 9

Лист совмещения с листом 11

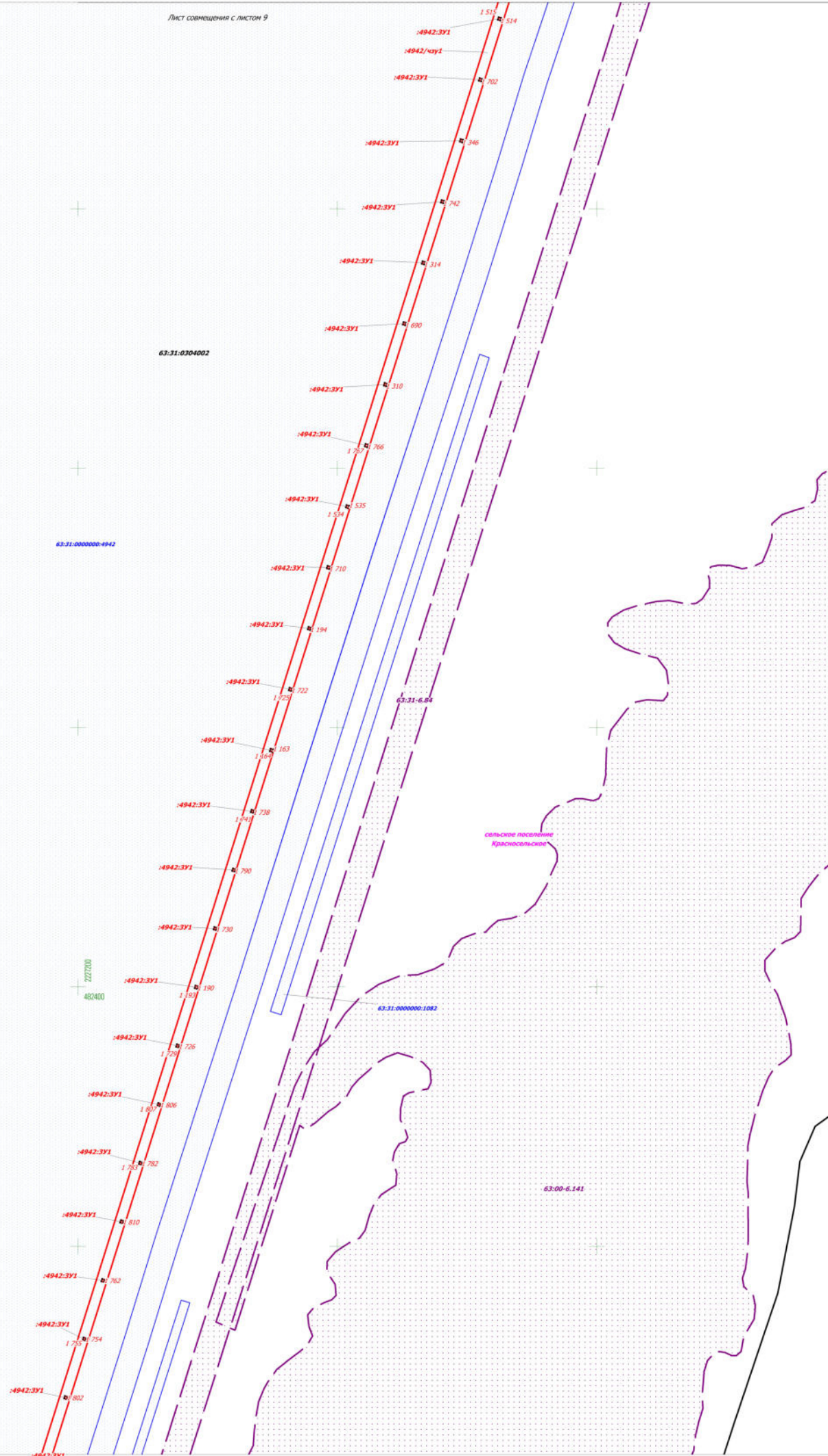

Лист совмещения с листом 15

Формат А2

Изм	Лист	№ документа	Подпись	Дата

Чертеж межевания территории.  
М 1:2000

Лист  
10



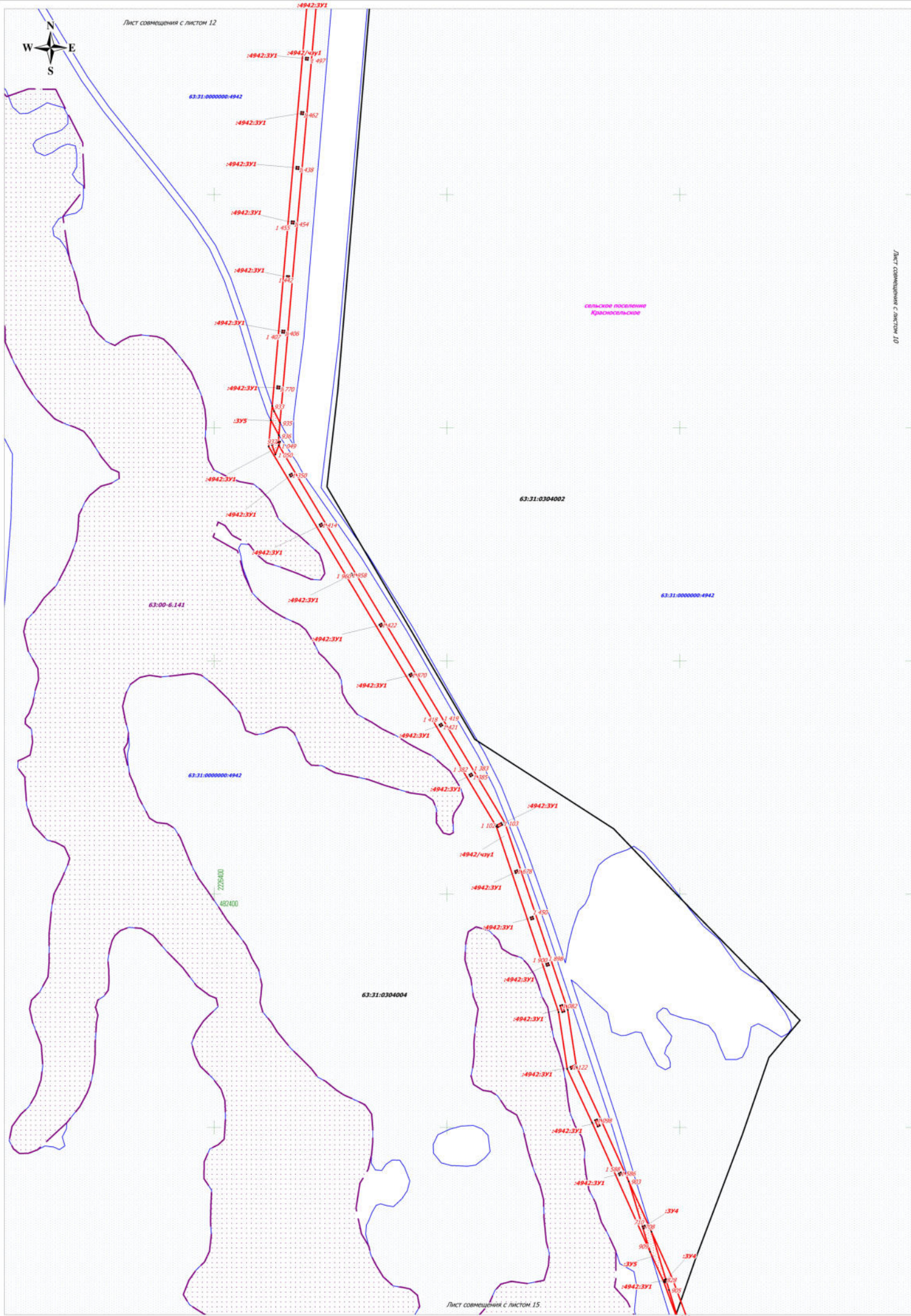

Изм	Лист	№ документа	Подпись	Дата





Лист совмещения с листом 13

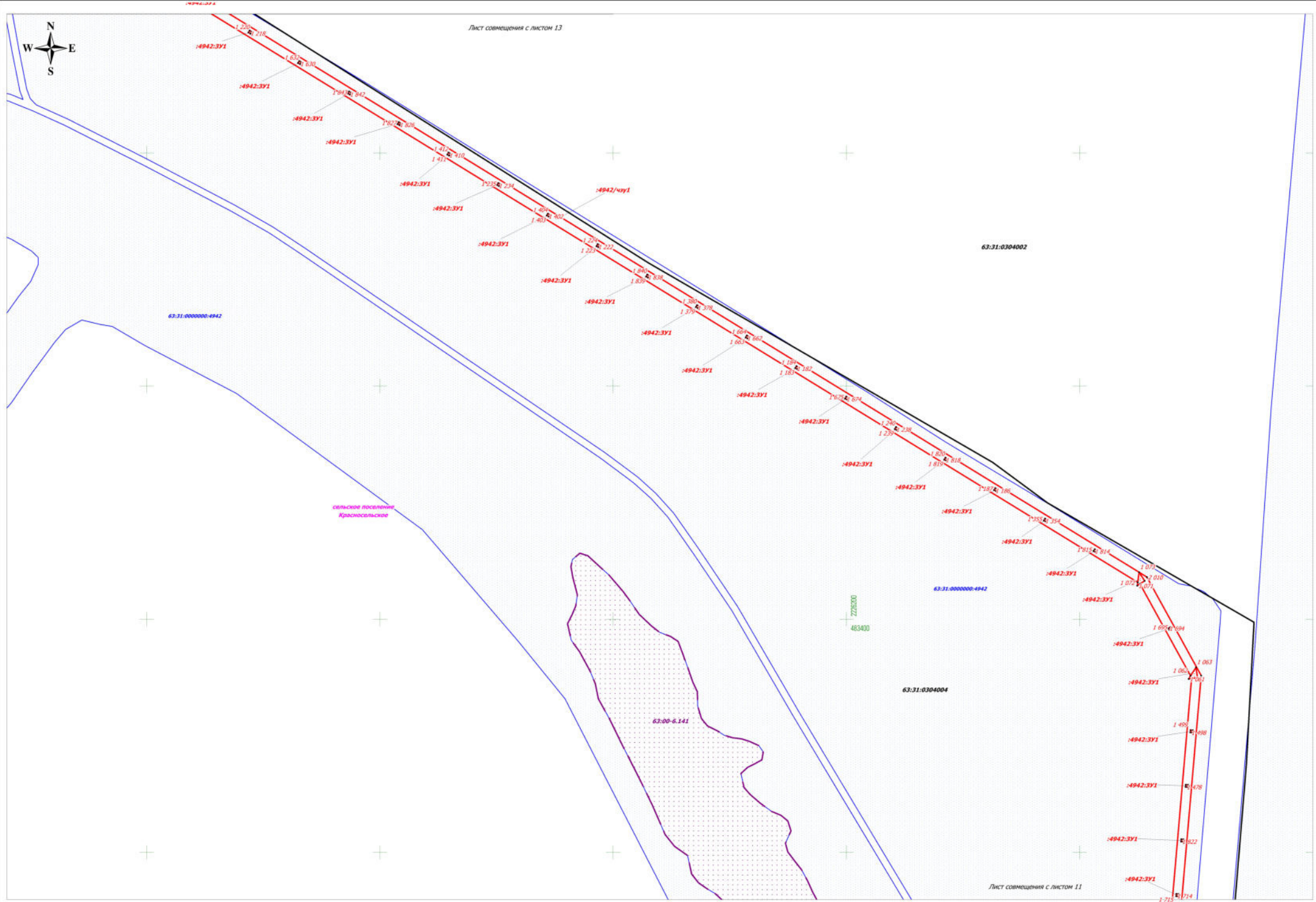

63:31:0304002

63:31:0000000-4942

сельское поселение  
Красносельское

63:00-6.141

726300  
483400

63:31:0000000-4942

63:31:0304004

Лист совмещения с листом 11

Изм	Лист	№ документа	Подпись	Дата

Чертеж межевания территории.  
М 1:2000









63.31.000000-4942

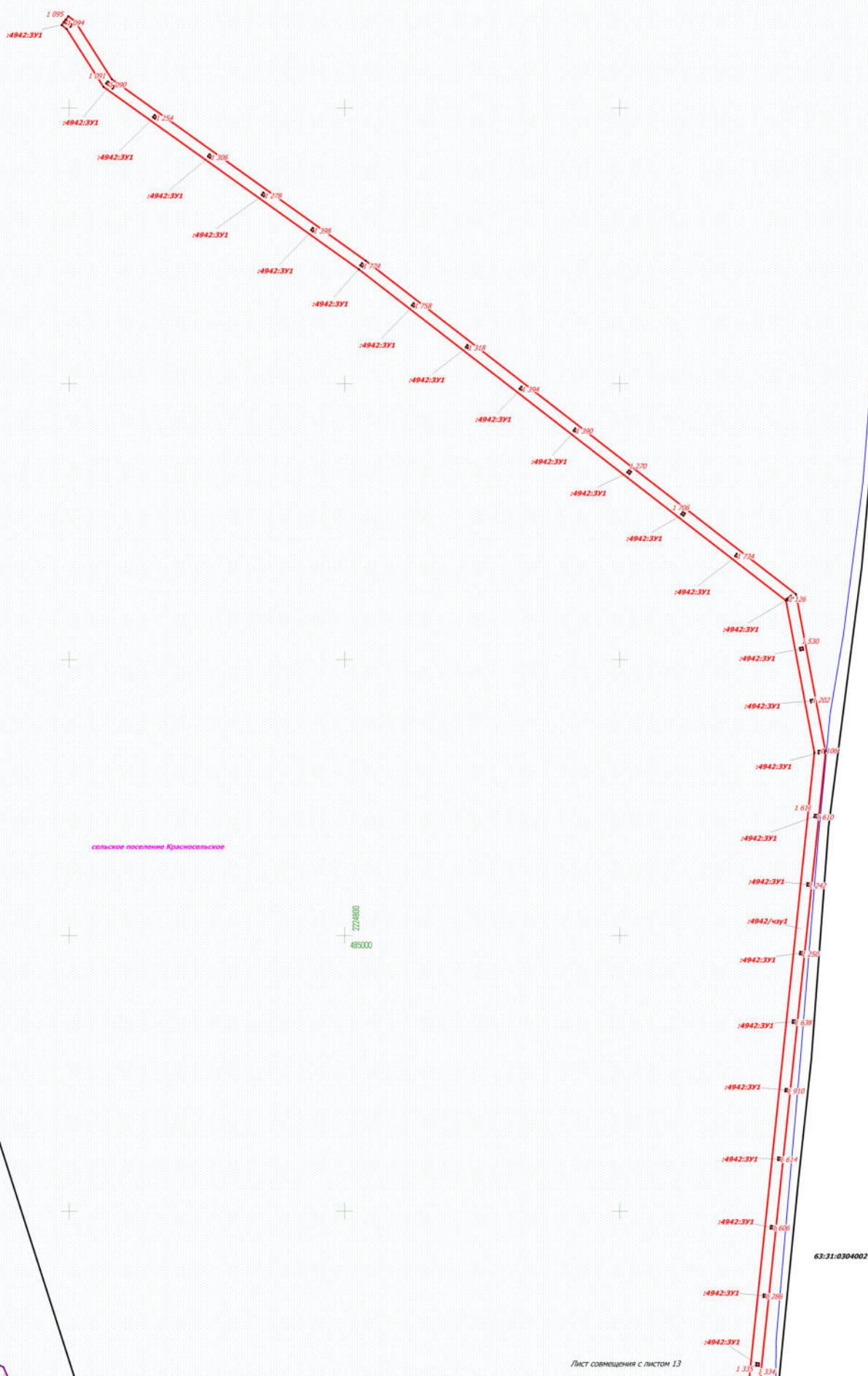

с/ское поселение Красносельское

485000  
2774800

63.31.0304002

Лист совмещения с листом 13

Изм	Лист	№ докум	Подпись	Дата

Чертеж межевания территории.  
М 1:2000

Лист  
14

Формат А2





Лист совмещения с листом 11

Лист совмещения с листом 10

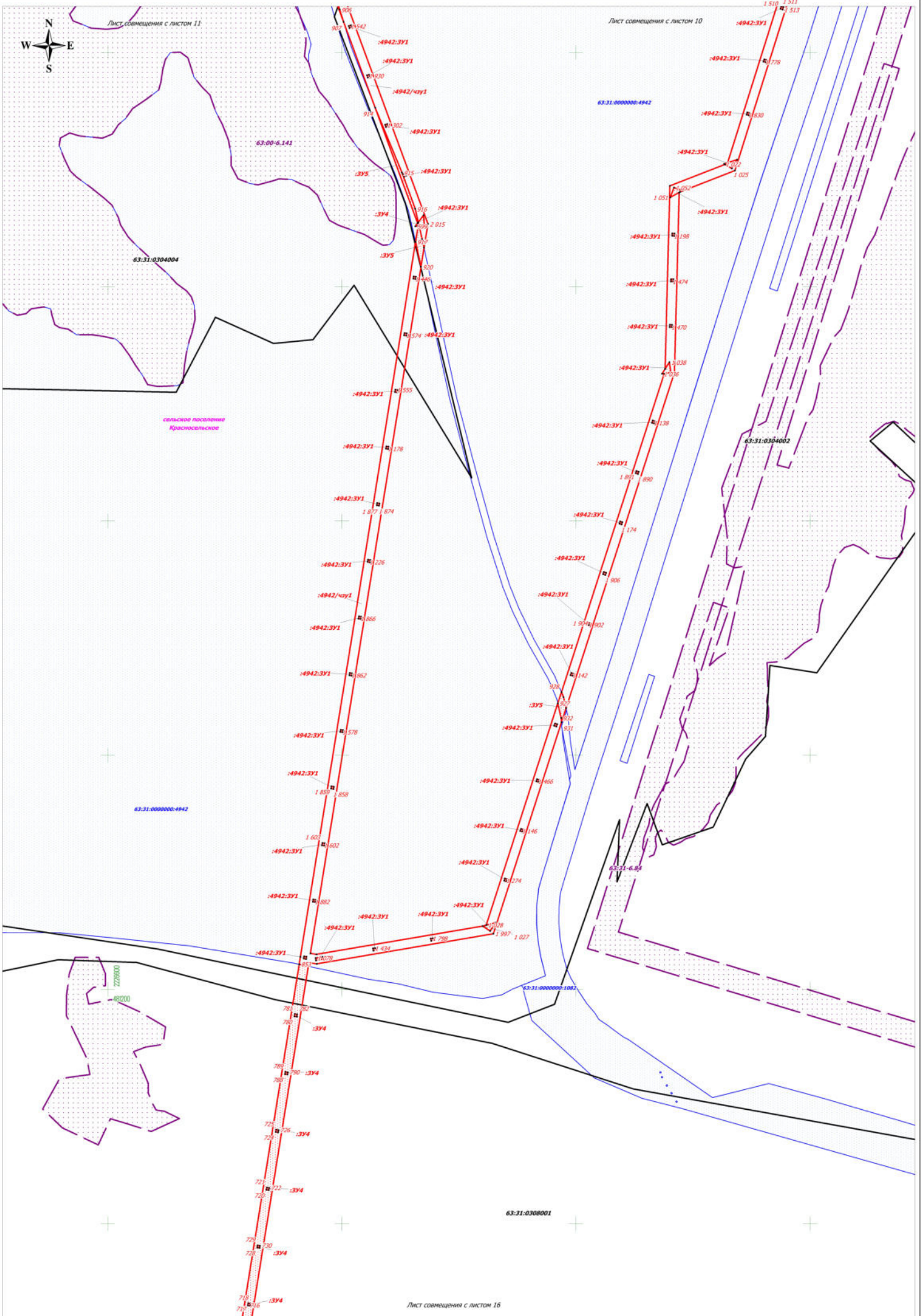

Лист совмещения с листом 16

Изм	Лист	№ документа	Подпись	Дата

Чертеж межевания территории.  
М 1:2000



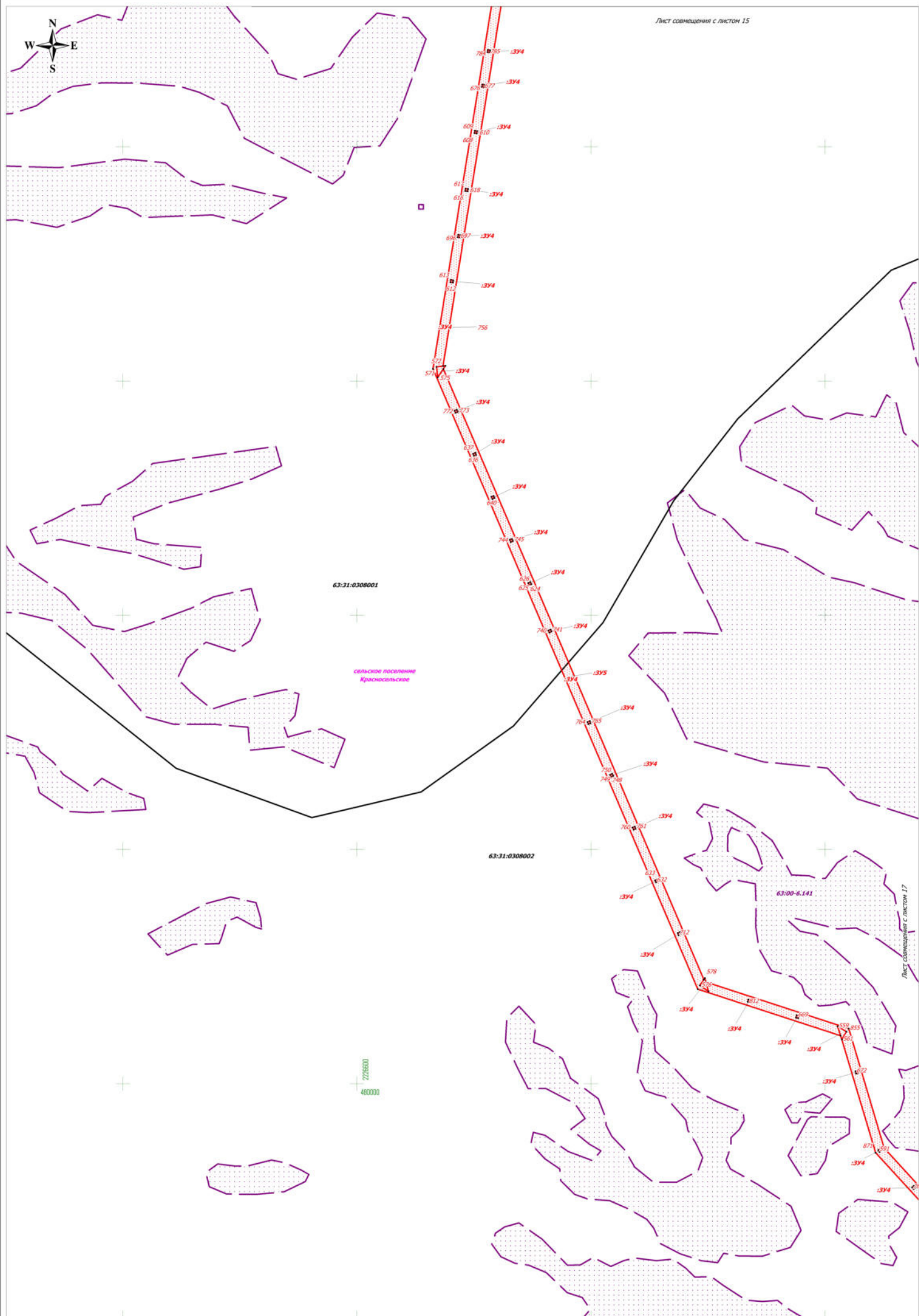

Лист совмещения с листом 17

Изм	Лист	№ документа	Подпись	Дата







N_п_п	Кадастровый_номер_ЗУ	Обозначение_ЗУ_чзу	Вид_отвода	Правообладатели	Адрес_местоположение	Категория_земель	Разрешенное_использование	Площадь_кв_м
01	63.31.0000000:4866	:4866:ЗУ1	постоянный	ООО Компания "БИО-ТОН"	Самарская область, Сергиевский район, с/п. Липовка	Земли сельскохозяйственного назначения	Для размещения объектов сельскохозяйственного назначения и сельскохозяйственных угодий	444
02	63.31.0000000:4866	:4866^чзу1	временный	ООО Компания "БИО-ТОН"	Самарская область, Сергиевский район, с/п. Липовка	Земли сельскохозяйственного назначения	Для размещения объектов сельскохозяйственного назначения и сельскохозяйственных угодий	26449
03	63.31.0000000:ЗУ1	:ЗУ1	постоянный	Администрация муниципального района Сергиевский	Самарская область, Сергиевский район, с.п. Липовка	Земли сельскохозяйственного назначения	Сельскохозяйственное использование	32
04	63.31.0000000:ЗУ2	:ЗУ2	временный	Администрация муниципального района Сергиевский	Самарская область, Сергиевский район, с.п. Липовка	Земли сельскохозяйственного назначения	Сельскохозяйственное использование	1339
05	63.31.0000000:4843	:4843:ЗУ1	постоянный	Перов Иван Леонидович	Самарская область, Сергиевский район, с/п Липовка	Земли сельскохозяйственного назначения	Для ведения сельскохозяйственной деятельности (общая долевая собственность)	100
06	63.31.0000000:4843	:4843^чзу1	временный	Перов Иван Леонидович	Самарская область, Сергиевский район, с/п Липовка	Земли сельскохозяйственного назначения	Для ведения сельскохозяйственной деятельности (общая долевая собственность)	3250
07	63.31.0000000:5483	:5483:ЗУ1	постоянный	Администрация муниципального района Сергиевский	Самарская область, Сергиевский район, с/п Красносельское	Земли сельскохозяйственного назначения	Для сенокосения	260
08	63.31.0000000:5483	:5483^чзу1	временный	Администрация муниципального района Сергиевский	Самарская область, Сергиевский район, с/п Красносельское	Земли сельскохозяйственного назначения	Для сенокосения	12824
09	63.31.0000000:ЗУ4	:ЗУ4	постоянный	Администрация муниципального района Сергиевский	Самарская область, Сергиевский район, с/п Красносельское	Земли сельскохозяйственного назначения	Сельскохозяйственное использование	450
10	63.31.0000000:ЗУ5	:ЗУ5	временный	Администрация муниципального района Сергиевский	Самарская область, Сергиевский район, с/п Красносельское	Земли сельскохозяйственного назначения	Сельскохозяйственное использование	25756
11	63.31.0301003:224	:224:ЗУ1	постоянный	Администрация муниципального района Сергиевский, в аренде ООО Компания "БИО-ТОН"	Самарская область, Сергиевский район, с/п Красносельское	Земли сельскохозяйственного назначения	Для ведения сельского хозяйства	89
12	63.31.0301003:224	:224^чзу1	временный	Администрация муниципального района Сергиевский, в аренде ООО Компания "БИО-ТОН"	Самарская область, Сергиевский район, с/п Красносельское	Земли сельскохозяйственного назначения	Для ведения сельского хозяйства	5540
13	63.31.0000000:4942	:4942:ЗУ1	постоянный	ООО Компания "БИО-ТОН"	Самарская область, Сергиевский район, с/п Красносельское	Земли сельскохозяйственного назначения	Для размещения объектов сельскохозяйственного назначения и сельскохозяйственных угодий	1372
14	63.31.0000000:4942	:4942^чзу1	временный	ООО Компания "БИО-ТОН"	Самарская область, Сергиевский район, с/п Красносельское	Земли сельскохозяйственного назначения	Для размещения объектов сельскохозяйственного назначения и сельскохозяйственных угодий	86416
15	63.31.0304004:5	:5:ЗУ1	постоянный	Администрация муниципального района Сергиевский	Самарская область, Сергиевский район, с/п Красносельское	Земли сельскохозяйственного назначения	Для ведения сельскохозяйственной деятельности (земельные участки фонда перераспределения)	62
16	63.31.0304004:5	:5^чзу1	временный	Администрация муниципального района Сергиевский	Самарская область, Сергиевский район, в границах СПК "Красный"	Земли сельскохозяйственного назначения	Для ведения сельскохозяйственной деятельности (земельные участки фонда перераспределения)	2944
17	63.31.0000000:ЗУ6	:ЗУ6	постоянный	Администрация муниципального района Сергиевский	Самарская область, Сергиевский район, с/п Красносельское	Земли населённых пунктов	Энергетика	92
18	63.31.0000000:ЗУ7	:ЗУ7	временный	Администрация муниципального района Сергиевский	Самарская область, Сергиевский район, с/п Красносельское	Земли населённых пунктов	Энергетика	2595
19	63.31.0000000:1156	:1156^чзу1	постоянный	Самарская область, Министерство транспорта и автомобильных дорог Самарской области	Самарская область, муниципальный район Сергиевский, в границах сельского поселения Красносельское	Земли населённых пунктов	Под автомобильной дорогой "Сергиевск - Кандабулак" - Красносельское	8
20	63.31.0000000:1156	:1156^чзу2	временный	Самарская область, Министерство транспорта и автомобильных дорог Самарской области	Самарская область, муниципальный район Сергиевский, в границах сельского поселения Красносельское	Земли населённых пунктов	Под автомобильной дорогой "Сергиевск - Кандабулак" - Красносельское	533
Итого								170555