

## ГРАФИЧЕСКОЕ ОПИСАНИЕ

**Публичный сервитут для использования земель и земельных участков в целях эксплуатации линейного объекта системы газоснабжения федерального значения «Газопровод-отвод к газораспределительной станции-125, здание газораспределительной станции-125 и здание газораспределительной станции-61» и его неотъемлемых технологических частей**

(наименование объекта, местоположение границ которого описано (далее - объект)

### Раздел 1

Сведения об объекте		
№ п/п	Характеристики объекта	Описание характеристик
1	2	3
1	Местоположение объекта	Самарская область, Сергиевский район, Черновка сельское поселение. Самарская область, Сергиевский район, Верхняя Орлянка сельское поселение, Верхняя Орлянка село. Самарская область, Сергиевский район, Воротнее сельское поселение, Воротнее село.
2	Площадь объекта ± величина погрешности определения площади ( $P \pm \Delta P$ )	1 086 008 ± 9 118 м <sup>2</sup>
		Публичный сервитут для использования земель и земельных участков в целях эксплуатации линейного объекта системы газоснабжения федерального значения «Газопровод-отвод к газораспределительной станции-125, здание газораспределительной станции-125 и здание газораспределительной станции-61» и его неотъемлемых технологических частей, в соответствии с пунктом 3, статьи 3.6 Федерального закона от 25.10.2001 № 137-ФЗ «О введении в действие Земельного кодекса Российской Федерации». Срок публичного сервитута 49 лет. Владелец публичного сервитута: Публичное акционерное общество "Газпром", ИНН - 7736050003, ОГРН - 1027700070518, почтовый адрес: БОКС 1255, Санкт-Петербург, 200961, адрес электронной почты: gazprom@gazprom.ru, тел.: 8 (812) 413-74-44

**Раздел 2**

**Сведения о местоположении границ объекта**

**1. Система координат** МСК-63, Зона 2

**2. Сведения о характерных точках границ объекта**

Обозначение характерных точек границ	Координаты, м		Метод определения координат характерной точки	Средняя квадратическая погрешность положения характерной точки (M <sub>t</sub> ), м	Описание обозначения точки на местности (при наличии)
	X	Y			
<b>1</b>	<b>2</b>	<b>3</b>	<b>4</b>	<b>5</b>	<b>6</b>
1	451 935,67	2 225 767,29	Аналитический метод	0,10	—
2	451 936,21	2 225 766,92	Аналитический метод	0,10	—
3	451 937,46	2 225 774,93	Аналитический метод	0,10	—
4	451 937,60	2 225 775,41	Аналитический метод	0,10	—
5	451 937,80	2 225 775,75	Аналитический метод	0,10	—
6	451 951,18	2 225 794,24	Аналитический метод	0,10	—
7	451 972,06	2 225 824,46	Аналитический метод	0,10	—
8	452 053,66	2 225 966,16	Аналитический метод	0,10	—
9	452 062,16	2 225 982,52	Аналитический метод	0,10	—
10	452 114,13	2 226 075,93	Аналитический метод	0,10	—
11	452 180,29	2 226 201,20	Аналитический метод	0,10	—
12	452 342,20	2 226 523,33	Аналитический метод	0,10	—
13	452 430,76	2 226 715,58	Аналитический метод	0,10	—
14	452 504,55	2 226 869,14	Аналитический метод	0,10	—
15	452 590,85	2 227 049,52	Аналитический метод	0,10	—
16	452 676,96	2 227 217,32	Аналитический метод	0,10	—
17	452 736,20	2 227 339,81	Аналитический метод	0,10	—
18	452 781,72	2 227 434,17	Аналитический метод	0,10	—
19	452 796,62	2 227 462,96	Аналитический метод	0,10	—
20	452 809,82	2 227 496,21	Аналитический метод	0,10	—
21	452 839,08	2 227 550,85	Аналитический метод	0,10	—
22	452 865,63	2 227 605,45	Аналитический метод	0,10	—
23	452 975,97	2 227 826,84	Аналитический метод	0,10	—
24	453 115,23	2 228 099,16	Аналитический метод	0,10	—
25	453 272,77	2 228 412,62	Аналитический метод	0,10	—
26	453 352,06	2 228 567,93	Аналитический метод	0,10	—
27	453 410,86	2 228 686,89	Аналитический метод	0,10	—
28	453 541,38	2 228 956,61	Аналитический метод	0,10	—
29	453 630,55	2 229 131,98	Аналитический метод	0,10	—
30	453 740,26	2 229 348,29	Аналитический метод	0,10	—
31	453 769,10	2 229 406,45	Аналитический метод	0,10	—
32	453 789,81	2 229 449,98	Аналитический метод	0,10	—
33	453 815,82	2 229 501,89	Аналитический метод	0,10	—
34	453 820,53	2 229 512,14	Аналитический метод	0,10	—
35	453 794,41	2 229 518,77	Аналитический метод	0,10	—
36	453 738,41	2 229 528,57	Аналитический метод	0,10	—
37	453 694,87	2 229 536,89	Аналитический метод	0,10	—
38	453 650,32	2 229 547,90	Аналитический метод	0,10	—
39	453 608,05	2 229 558,26	Аналитический метод	0,10	—
40	453 567,21	2 229 567,47	Аналитический метод	0,10	—
41	453 528,37	2 229 576,70	Аналитический метод	0,10	—
42	453 444,98	2 229 596,10	Аналитический метод	0,10	—
43	453 403,20	2 229 607,13	Аналитический метод	0,10	—
44	453 367,59	2 229 616,51	Аналитический метод	0,10	—
45	453 331,82	2 229 624,48	Аналитический метод	0,10	—
46	453 289,20	2 229 633,83	Аналитический метод	0,10	—
47	453 249,49	2 229 643,17	Аналитический метод	0,10	—

**Раздел 2**

**Сведения о местоположении границ объекта**

<b>1</b>	<b>2</b>	<b>3</b>	<b>4</b>	<b>5</b>	<b>6</b>
48	453 205,34	2 229 651,95	Аналитический метод	0,10	—
49	453 159,95	2 229 660,64	Аналитический метод	0,10	—
50	453 111,51	2 229 674,23	Аналитический метод	0,10	—
51	453 071,01	2 229 684,68	Аналитический метод	0,10	—
52	453 028,06	2 229 694,31	Аналитический метод	0,10	—
53	452 990,56	2 229 703,76	Аналитический метод	0,10	—
54	452 948,85	2 229 714,06	Аналитический метод	0,10	—
55	452 905,08	2 229 724,81	Аналитический метод	0,10	—
56	452 384,87	2 229 818,76	Аналитический метод	0,10	—
57	452 379,27	2 229 820,46	Аналитический метод	0,10	—
58	451 877,80	2 230 040,87	Аналитический метод	0,10	—
59	451 875,44	2 230 042,06	Аналитический метод	0,10	—
60	451 861,46	2 230 050,08	Аналитический метод	0,10	—
61	451 797,11	2 230 089,07	Аналитический метод	0,10	—
62	451 795,50	2 230 090,13	Аналитический метод	0,10	—
63	451 727,47	2 230 138,90	Аналитический метод	0,10	—
64	451 676,98	2 230 171,87	Аналитический метод	0,10	—
65	451 675,44	2 230 172,96	Аналитический метод	0,10	—
66	451 625,87	2 230 210,99	Аналитический метод	0,10	—
67	451 588,40	2 230 220,74	Аналитический метод	0,10	—
68	451 583,71	2 230 222,48	Аналитический метод	0,10	—
69	451 579,47	2 230 225,12	Аналитический метод	0,10	—
70	451 575,83	2 230 228,56	Аналитический метод	0,10	—
71	451 572,96	2 230 232,65	Аналитический метод	0,10	—
72	451 570,77	2 230 237,85	Аналитический метод	0,10	—
73	451 551,45	2 230 303,92	Аналитический метод	0,10	—
74	451 522,00	2 230 383,68	Аналитический метод	0,10	—
75	451 495,64	2 230 461,83	Аналитический метод	0,10	—
76	451 494,38	2 230 468,24	Аналитический метод	0,10	—
77	451 486,27	2 230 598,27	Аналитический метод	0,10	—
78	451 478,38	2 230 675,88	Аналитический метод	0,10	—
79	451 474,91	2 230 719,70	Аналитический метод	0,10	—
80	451 466,48	2 230 784,32	Аналитический метод	0,10	—
81	451 446,89	2 230 858,10	Аналитический метод	0,10	—
82	451 430,12	2 230 935,07	Аналитический метод	0,10	—
83	451 429,60	2 230 941,99	Аналитический метод	0,10	—
84	451 433,13	2 230 996,21	Аналитический метод	0,10	—
85	451 434,89	2 231 045,19	Аналитический метод	0,10	—
86	451 116,02	2 231 999,11	Аналитический метод	0,10	—
87	450 763,37	2 232 312,56	Аналитический метод	0,10	—
88	450 363,57	2 232 650,82	Аналитический метод	0,10	—
89	450 296,36	2 232 698,83	Аналитический метод	0,10	—
90	450 237,49	2 232 740,10	Аналитический метод	0,10	—
91	450 166,47	2 232 789,14	Аналитический метод	0,10	—
92	450 114,38	2 232 825,34	Аналитический метод	0,10	—
93	450 043,70	2 232 874,26	Аналитический метод	0,10	—
94	449 987,03	2 232 914,19	Аналитический метод	0,10	—
95	449 924,28	2 232 958,67	Аналитический метод	0,10	—
96	449 846,01	2 233 012,36	Аналитический метод	0,10	—
97	449 790,24	2 233 050,34	Аналитический метод	0,10	—
98	449 742,95	2 233 082,65	Аналитический метод	0,10	—
99	449 684,52	2 233 123,05	Аналитический метод	0,10	—
100	449 582,60	2 233 196,76	Аналитический метод	0,10	—
101	449 567,65	2 233 207,23	Аналитический метод	0,10	—
102	449 495,72	2 233 250,51	Аналитический метод	0,10	—

**Раздел 2**

**Сведения о местоположении границ объекта**

<b>1</b>	<b>2</b>	<b>3</b>	<b>4</b>	<b>5</b>	<b>6</b>
103	449 425,82	2 233 274,09	Аналитический метод	0,10	—
104	449 339,48	2 233 298,90	Аналитический метод	0,10	—
105	449 262,74	2 233 327,12	Аналитический метод	0,10	—
106	449 261,81	2 233 327,48	Аналитический метод	0,10	—
107	449 197,37	2 233 354,14	Аналитический метод	0,10	—
108	449 119,71	2 233 386,69	Аналитический метод	0,10	—
109	449 052,48	2 233 414,71	Аналитический метод	0,10	—
110	448 990,20	2 233 442,19	Аналитический метод	0,10	—
111	448 924,87	2 233 470,71	Аналитический метод	0,10	—
112	448 708,24	2 233 560,82	Аналитический метод	0,10	—
113	448 232,06	2 233 768,00	Аналитический метод	0,10	—
114	448 178,01	2 233 795,10	Аналитический метод	0,10	—
115	448 173,67	2 233 797,87	Аналитический метод	0,10	—
116	447 990,43	2 233 943,77	Аналитический метод	0,10	—
117	447 314,22	2 234 494,63	Аналитический метод	0,10	—
118	447 126,48	2 234 642,45	Аналитический метод	0,10	—
119	446 966,30	2 234 746,05	Аналитический метод	0,10	—
120	446 672,85	2 234 931,17	Аналитический метод	0,10	—
121	446 467,71	2 235 050,25	Аналитический метод	0,10	—
122	446 156,39	2 235 236,50	Аналитический метод	0,10	—
123	445 899,90	2 235 358,78	Аналитический метод	0,10	—
124	445 882,96	2 235 365,87	Аналитический метод	0,10	—
125	445 870,34	2 235 372,20	Аналитический метод	0,10	—
126	445 585,39	2 235 500,00	Аналитический метод	0,10	—
127	445 582,77	2 235 501,37	Аналитический метод	0,10	—
128	445 570,70	2 235 508,61	Аналитический метод	0,10	—
129	445 542,58	2 235 523,87	Аналитический метод	0,10	—
130	445 504,75	2 235 543,81	Аналитический метод	0,10	—
131	445 462,81	2 235 566,13	Аналитический метод	0,10	—
132	445 405,79	2 235 597,23	Аналитический метод	0,10	—
133	445 354,56	2 235 624,18	Аналитический метод	0,10	—
134	445 298,72	2 235 654,92	Аналитический метод	0,10	—
135	445 249,05	2 235 681,51	Аналитический метод	0,10	—
136	445 190,34	2 235 713,52	Аналитический метод	0,10	—
137	445 128,15	2 235 746,71	Аналитический метод	0,10	—
138	445 087,10	2 235 767,70	Аналитический метод	0,10	—
139	445 047,11	2 235 788,73	Аналитический метод	0,10	—
140	445 001,55	2 235 813,41	Аналитический метод	0,10	—
141	444 960,10	2 235 834,86	Аналитический метод	0,10	—
142	444 921,08	2 235 854,61	Аналитический метод	0,10	—
143	444 916,86	2 235 857,31	Аналитический метод	0,10	—
144	444 913,27	2 235 860,79	Аналитический метод	0,10	—
145	444 910,45	2 235 864,92	Аналитический метод	0,10	—
146	444 908,52	2 235 869,53	Аналитический метод	0,10	—
147	444 907,89	2 235 871,99	Аналитический метод	0,10	—
148	444 851,19	2 236 158,42	Аналитический метод	0,10	—
149	444 850,84	2 236 160,84	Аналитический метод	0,10	—
150	444 846,43	2 236 206,05	Аналитический метод	0,10	—
151	444 846,79	2 236 213,34	Аналитический метод	0,10	—
152	444 900,19	2 236 480,16	Аналитический метод	0,10	—
153	444 982,33	2 236 736,49	Аналитический метод	0,10	—
154	444 994,54	2 236 899,63	Аналитический метод	0,10	—
155	444 994,65	2 236 900,76	Аналитический метод	0,10	—
156	445 012,55	2 237 048,12	Аналитический метод	0,10	—
157	445 054,05	2 237 273,64	Аналитический метод	0,10	—

**Раздел 2**

**Сведения о местоположении границ объекта**

<b>1</b>	<b>2</b>	<b>3</b>	<b>4</b>	<b>5</b>	<b>6</b>
158	445 055,20	2 237 326,45	Аналитический метод	0,10	—
159	445 057,42	2 237 375,13	Аналитический метод	0,10	—
160	445 026,38	2 237 414,77	Аналитический метод	0,10	—
161	444 989,30	2 237 458,93	Аналитический метод	0,10	—
162	444 948,97	2 237 505,59	Аналитический метод	0,10	—
163	444 906,14	2 237 555,86	Аналитический метод	0,10	—
164	444 865,37	2 237 604,57	Аналитический метод	0,10	—
165	444 822,47	2 237 653,14	Аналитический метод	0,10	—
166	444 776,79	2 237 704,23	Аналитический метод	0,10	—
167	444 720,09	2 237 767,59	Аналитический метод	0,10	—
168	444 677,36	2 237 816,41	Аналитический метод	0,10	—
169	444 677,06	2 237 816,77	Аналитический метод	0,10	—
170	444 636,15	2 237 865,33	Аналитический метод	0,10	—
171	444 593,49	2 237 912,83	Аналитический метод	0,10	—
172	444 549,82	2 237 960,07	Аналитический метод	0,10	—
173	444 508,59	2 238 006,48	Аналитический метод	0,10	—
174	444 467,84	2 238 052,33	Аналитический метод	0,10	—
175	444 425,10	2 238 099,94	Аналитический метод	0,10	—
176	444 381,89	2 238 149,14	Аналитический метод	0,10	—
177	444 335,14	2 238 200,74	Аналитический метод	0,10	—
178	444 310,22	2 238 229,79	Аналитический метод	0,10	—
179	444 274,91	2 238 269,56	Аналитический метод	0,10	—
180	444 229,01	2 238 322,59	Аналитический метод	0,10	—
181	444 190,92	2 238 365,40	Аналитический метод	0,10	—
182	444 150,88	2 238 410,11	Аналитический метод	0,10	—
183	444 118,67	2 238 447,29	Аналитический метод	0,10	—
184	444 079,37	2 238 491,93	Аналитический метод	0,10	—
185	444 042,80	2 238 532,55	Аналитический метод	0,10	—
186	444 006,15	2 238 574,32	Аналитический метод	0,10	—
187	443 968,39	2 238 616,57	Аналитический метод	0,10	—
188	443 941,79	2 238 646,98	Аналитический метод	0,10	—
189	443 904,17	2 238 689,38	Аналитический метод	0,10	—
190	443 875,38	2 238 721,53	Аналитический метод	0,10	—
191	443 842,92	2 238 757,97	Аналитический метод	0,10	—
192	443 817,09	2 238 787,29	Аналитический метод	0,10	—
193	443 785,86	2 238 823,26	Аналитический метод	0,10	—
194	443 755,35	2 238 857,41	Аналитический метод	0,10	—
195	443 333,17	2 239 340,46	Аналитический метод	0,10	—
196	443 304,45	2 239 371,83	Аналитический метод	0,10	—
197	443 274,82	2 239 403,54	Аналитический метод	0,10	—
198	443 269,56	2 239 409,25	Аналитический метод	0,10	—
199	443 259,26	2 239 419,77	Аналитический метод	0,10	—
200	443 242,47	2 239 437,61	Аналитический метод	0,10	—
201	443 217,20	2 239 460,57	Аналитический метод	0,10	—
202	443 215,64	2 239 462,13	Аналитический метод	0,10	—
203	442 041,21	2 240 736,77	Аналитический метод	0,10	—
204	442 029,40	2 240 748,40	Аналитический метод	0,10	—
205	442 025,42	2 240 752,66	Аналитический метод	0,10	—
206	442 022,39	2 240 756,64	Аналитический метод	0,10	—
207	442 020,21	2 240 761,14	Аналитический метод	0,10	—
208	442 018,79	2 240 767,72	Аналитический метод	0,10	—
209	442 010,74	2 240 870,44	Аналитический метод	0,10	—
210	441 974,93	2 241 238,22	Аналитический метод	0,10	—
211	441 947,51	2 241 692,74	Аналитический метод	0,10	—
212	441 946,59	2 241 713,05	Аналитический метод	0,10	—

**Раздел 2**

**Сведения о местоположении границ объекта**

<b>1</b>	<b>2</b>	<b>3</b>	<b>4</b>	<b>5</b>	<b>6</b>
213	441 915,48	2 242 111,19	Аналитический метод	0,10	—
214	441 909,37	2 242 111,56	Аналитический метод	0,10	—
215	441 899,50	2 242 113,17	Аналитический метод	0,10	—
216	441 889,84	2 242 115,76	Аналитический метод	0,10	—
217	441 880,49	2 242 119,31	Аналитический метод	0,10	—
218	441 871,54	2 242 123,77	Аналитический метод	0,10	—
219	441 863,08	2 242 129,10	Аналитический метод	0,10	—
220	441 855,20	2 242 135,25	Аналитический метод	0,10	—
221	441 847,97	2 242 142,16	Аналитический метод	0,10	—
222	441 841,46	2 242 149,75	Аналитический метод	0,10	—
223	441 835,75	2 242 157,96	Аналитический метод	0,10	—
224	441 830,89	2 242 166,70	Аналитический метод	0,10	—
225	441 826,93	2 242 175,88	Аналитический метод	0,10	—
226	441 823,90	2 242 185,41	Аналитический метод	0,10	—
227	441 821,84	2 242 195,20	Аналитический метод	0,10	—
228	441 820,62	2 242 209,65	Аналитический метод	0,10	—
229	441 820,13	2 242 250,69	Аналитический метод	0,10	—
230	441 820,51	2 242 260,68	Аналитический метод	0,10	—
231	441 821,89	2 242 270,58	Аналитический метод	0,10	—
232	441 824,25	2 242 280,30	Аналитический метод	0,10	—
233	441 827,57	2 242 289,73	Аналитический метод	0,10	—
234	441 831,82	2 242 298,79	Аналитический метод	0,10	—
235	441 836,95	2 242 307,37	Аналитический метод	0,10	—
236	441 842,91	2 242 315,40	Аналитический метод	0,10	—
237	441 849,65	2 242 322,79	Аналитический метод	0,10	—
238	441 857,09	2 242 329,47	Аналитический метод	0,10	—
239	441 865,16	2 242 335,37	Аналитический метод	0,10	—
240	441 872,09	2 242 339,44	Аналитический метод	0,10	—
241	441 877,25	2 242 343,06	Аналитический метод	0,10	—
242	441 881,05	2 242 345,19	Аналитический метод	0,10	—
243	441 868,45	2 242 389,15	Аналитический метод	0,10	—
244	441 863,75	2 242 380,41	Аналитический метод	0,10	—
245	441 863,40	2 242 380,06	Аналитический метод	0,10	—
246	441 862,92	2 242 379,94	Аналитический метод	0,10	—
247	441 862,44	2 242 380,10	Аналитический метод	0,10	—
248	441 862,13	2 242 380,49	Аналитический метод	0,10	—
249	441 862,07	2 242 380,99	Аналитический метод	0,10	—
250	441 862,17	2 242 381,27	Аналитический метод	0,10	—
251	441 867,91	2 242 391,96	Аналитический метод	0,10	—
252	441 868,26	2 242 392,31	Аналитический метод	0,10	—
253	441 868,74	2 242 392,43	Аналитический метод	0,10	—
254	441 869,22	2 242 392,27	Аналитический метод	0,10	—
255	441 869,57	2 242 391,78	Аналитический метод	0,10	—
256	441 882,66	2 242 346,10	Аналитический метод	0,10	—
257	441 885,97	2 242 347,95	Аналитический метод	0,10	—
258	441 895,14	2 242 351,95	Аналитический метод	0,10	—
259	441 904,66	2 242 355,01	Аналитический метод	0,10	—
260	441 914,44	2 242 357,10	Аналитический метод	0,10	—
261	441 928,90	2 242 358,38	Аналитический метод	0,10	—
262	441 938,71	2 242 358,53	Аналитический метод	0,10	—
263	441 948,71	2 242 358,18	Аналитический метод	0,10	—
264	441 958,62	2 242 356,84	Аналитический метод	0,10	—
265	441 968,34	2 242 354,51	Аналитический метод	0,10	—
266	441 977,78	2 242 351,22	Аналитический метод	0,10	—
267	441 986,85	2 242 347,00	Аналитический метод	0,10	—

**Раздел 2**

**Сведения о местоположении границ объекта**

<b>1</b>	<b>2</b>	<b>3</b>	<b>4</b>	<b>5</b>	<b>6</b>
268	441 995,45	2 242 341,90	Аналитический метод	0,10	—
269	442 003,50	2 242 335,96	Аналитический метод	0,10	—
270	442 010,91	2 242 329,25	Аналитический метод	0,10	—
271	442 017,62	2 242 321,83	Аналитический метод	0,10	—
272	442 023,55	2 242 313,78	Аналитический метод	0,10	—
273	442 028,64	2 242 305,17	Аналитический метод	0,10	—
274	442 032,85	2 242 296,10	Аналитический метод	0,10	—
275	442 036,13	2 242 286,65	Аналитический метод	0,10	—
276	442 036,65	2 242 284,48	Аналитический метод	0,10	—
277	442 036,93	2 242 306,64	Аналитический метод	0,10	—
278	442 035,97	2 242 361,16	Аналитический метод	0,10	—
279	442 033,87	2 242 435,63	Аналитический метод	0,10	—
280	442 032,19	2 242 480,38	Аналитический метод	0,10	—
281	442 034,43	2 242 535,18	Аналитический метод	0,10	—
282	442 036,55	2 242 593,34	Аналитический метод	0,10	—
283	442 039,21	2 242 628,14	Аналитический метод	0,10	—
284	442 033,97	2 242 660,81	Аналитический метод	0,10	—
285	442 032,59	2 242 690,63	Аналитический метод	0,10	—
286	442 033,99	2 242 731,55	Аналитический метод	0,10	—
287	442 031,08	2 242 752,27	Аналитический метод	0,10	—
288	442 029,99	2 242 753,27	Аналитический метод	0,10	—
289	442 029,39	2 242 753,82	Аналитический метод	0,10	—
290	442 028,85	2 242 754,65	Аналитический метод	0,10	—
291	442 028,81	2 242 755,64	Аналитический метод	0,10	—
292	442 029,27	2 242 756,52	Аналитический метод	0,10	—
293	442 030,10	2 242 757,05	Аналитический метод	0,10	—
294	442 031,10	2 242 757,08	Аналитический метод	0,10	—
295	442 031,93	2 242 756,64	Аналитический метод	0,10	—
296	442 032,54	2 242 756,09	Аналитический метод	0,10	—
297	442 034,16	2 242 754,61	Аналитический метод	0,10	—
298	442 034,52	2 242 754,11	Аналитический метод	0,10	—
299	442 034,75	2 242 753,47	Аналитический метод	0,10	—
300	442 037,79	2 242 731,75	Аналитический метод	0,10	—
301	442 036,39	2 242 690,73	Аналитический метод	0,10	—
302	442 037,76	2 242 661,10	Аналитический метод	0,10	—
303	442 043,03	2 242 628,30	Аналитический метод	0,10	—
304	442 040,34	2 242 593,09	Аналитический метод	0,10	—
305	442 038,23	2 242 535,03	Аналитический метод	0,10	—
306	442 035,99	2 242 480,30	Аналитический метод	0,10	—
307	442 037,67	2 242 435,74	Аналитический метод	0,10	—
308	442 039,77	2 242 361,25	Аналитический метод	0,10	—
309	442 040,73	2 242 306,62	Аналитический метод	0,10	—
310	442 040,14	2 242 259,74	Аналитический метод	0,10	—
311	442 040,62	2 242 235,76	Аналитический метод	0,10	—
312	442 062,23	2 242 234,19	Аналитический метод	0,10	—
313	442 061,69	2 242 264,36	Аналитический метод	0,10	—
314	442 061,45	2 242 296,05	Аналитический метод	0,10	—
315	442 060,87	2 242 329,98	Аналитический метод	0,10	—
316	442 060,39	2 242 363,67	Аналитический метод	0,10	—
317	442 059,99	2 242 396,53	Аналитический метод	0,10	—
318	442 059,87	2 242 430,84	Аналитический метод	0,10	—
319	442 059,57	2 242 462,89	Аналитический метод	0,10	—
320	442 059,31	2 242 498,97	Аналитический метод	0,10	—
321	442 058,82	2 242 535,43	Аналитический метод	0,10	—
322	442 058,32	2 242 570,89	Аналитический метод	0,10	—

**Раздел 2**

**Сведения о местоположении границ объекта**

<b>1</b>	<b>2</b>	<b>3</b>	<b>4</b>	<b>5</b>	<b>6</b>
323	442 058,03	2 242 601,19	Аналитический метод	0,10	—
324	442 058,04	2 242 605,07	Аналитический метод	0,10	—
325	442 058,30	2 242 606,03	Аналитический метод	0,10	—
326	442 059,01	2 242 606,73	Аналитический метод	0,10	—
327	442 059,97	2 242 606,97	Аналитический метод	0,10	—
328	442 060,92	2 242 606,70	Аналитический метод	0,10	—
329	442 061,61	2 242 605,98	Аналитический метод	0,10	—
330	442 061,84	2 242 605,07	Аналитический метод	0,10	—
331	442 061,83	2 242 601,20	Аналитический метод	0,10	—
332	442 062,12	2 242 570,94	Аналитический метод	0,10	—
333	442 062,62	2 242 535,49	Аналитический метод	0,10	—
334	442 063,11	2 242 499,02	Аналитический метод	0,10	—
335	442 063,37	2 242 462,92	Аналитический метод	0,10	—
336	442 063,67	2 242 430,87	Аналитический метод	0,10	—
337	442 063,79	2 242 396,56	Аналитический метод	0,10	—
338	442 064,19	2 242 363,72	Аналитический метод	0,10	—
339	442 064,67	2 242 330,04	Аналитический метод	0,10	—
340	442 065,25	2 242 296,10	Аналитический метод	0,10	—
341	442 065,49	2 242 264,41	Аналитический метод	0,10	—
342	442 066,07	2 242 232,17	Аналитический метод	0,10	—
343	442 065,91	2 242 231,45	Аналитический метод	0,10	—
344	442 065,53	2 242 230,81	Аналитический метод	0,10	—
345	442 064,79	2 242 230,38	Аналитический метод	0,10	—
346	442 064,03	2 242 230,25	Аналитический метод	0,10	—
347	442 040,69	2 242 231,94	Аналитический метод	0,10	—
348	442 040,96	2 242 218,54	Аналитический метод	0,10	—
349	442 041,64	2 242 218,48	Аналитический метод	0,10	—
350	442 041,01	2 242 192,63	Аналитический метод	0,10	—
351	442 039,71	2 242 194,47	Аналитический метод	0,10	—
352	442 039,48	2 242 192,69	Аналитический метод	0,10	—
353	442 037,20	2 242 182,95	Аналитический метод	0,10	—
354	442 033,95	2 242 173,49	Аналитический метод	0,10	—
355	442 029,78	2 242 164,40	Аналитический метод	0,10	—
356	442 024,71	2 242 155,78	Аналитический метод	0,10	—
357	442 018,82	2 242 147,70	Аналитический метод	0,10	—
358	442 012,14	2 242 140,26	Аналитический метод	0,10	—
359	442 004,75	2 242 133,52	Аналитический метод	0,10	—
360	441 996,73	2 242 127,55	Аналитический метод	0,10	—
361	441 988,15	2 242 122,42	Аналитический метод	0,10	—
362	441 979,10	2 242 118,17	Аналитический метод	0,10	—
363	441 969,66	2 242 114,84	Аналитический метод	0,10	—
364	441 965,23	2 242 113,76	Аналитический метод	0,10	—
365	441 996,27	2 241 716,52	Аналитический метод	0,10	—
366	441 997,23	2 241 695,55	Аналитический метод	0,10	—
367	442 024,61	2 241 241,68	Аналитический метод	0,10	—
368	442 060,33	2 240 875,03	Аналитический метод	0,10	—
369	442 067,74	2 240 780,52	Аналитический метод	0,10	—
370	442 076,54	2 240 771,87	Аналитический метод	0,10	—
371	443 251,51	2 239 496,68	Аналитический метод	0,10	—
372	443 276,69	2 239 473,81	Аналитический метод	0,10	—
373	443 278,07	2 239 472,45	Аналитический метод	0,10	—
374	443 295,03	2 239 454,43	Аналитический метод	0,10	—
375	443 305,43	2 239 443,81	Аналитический метод	0,10	—
376	443 311,27	2 239 437,47	Аналитический метод	0,10	—
377	443 340,92	2 239 405,74	Аналитический метод	0,10	—

**Раздел 2**

**Сведения о местоположении границ объекта**

<b>1</b>	<b>2</b>	<b>3</b>	<b>4</b>	<b>5</b>	<b>6</b>
378	443 370,10	2 239 373,87	Аналитический метод	0,10	—
379	443 792,58	2 238 890,49	Аналитический метод	0,10	—
380	443 823,12	2 238 856,31	Аналитический метод	0,10	—
381	443 854,53	2 238 820,14	Аналитический метод	0,10	—
382	443 880,15	2 238 791,04	Аналитический метод	0,10	—
383	443 912,50	2 238 754,73	Аналитический метод	0,10	—
384	443 941,31	2 238 722,56	Аналитический метод	0,10	—
385	443 979,10	2 238 679,96	Аналитический метод	0,10	—
386	444 005,61	2 238 649,65	Аналитический метод	0,10	—
387	444 043,36	2 238 607,42	Аналитический метод	0,10	—
388	444 079,92	2 238 565,75	Аналитический метод	0,10	—
389	444 116,48	2 238 525,15	Аналитический метод	0,10	—
390	444 156,11	2 238 480,12	Аналитический метод	0,10	—
391	444 188,39	2 238 442,88	Аналитический метод	0,10	—
392	444 228,04	2 238 398,59	Аналитический метод	0,10	—
393	444 266,33	2 238 355,58	Аналитический метод	0,10	—
394	444 312,26	2 238 302,50	Аналитический метод	0,10	—
395	444 347,60	2 238 262,69	Аналитический метод	0,10	—
396	444 372,27	2 238 233,93	Аналитический метод	0,10	—
397	444 419,18	2 238 182,15	Аналитический метод	0,10	—
398	444 462,25	2 238 133,10	Аналитический метод	0,10	—
399	444 504,94	2 238 085,55	Аналитический метод	0,10	—
400	444 545,82	2 238 039,56	Аналитический метод	0,10	—
401	444 586,55	2 237 993,69	Аналитический метод	0,10	—
402	444 630,43	2 237 946,24	Аналитический метод	0,10	—
403	444 673,47	2 237 898,31	Аналитический метод	0,10	—
404	444 714,99	2 237 849,03	Аналитический метод	0,10	—
405	444 757,30	2 237 800,69	Аналитический метод	0,10	—
406	444 813,91	2 237 737,43	Аналитический метод	0,10	—
407	444 859,64	2 237 686,28	Аналитический метод	0,10	—
408	444 903,34	2 237 636,79	Аналитический метод	0,10	—
409	444 944,12	2 237 588,07	Аналитический метод	0,10	—
410	444 986,71	2 237 538,08	Аналитический метод	0,10	—
411	445 027,09	2 237 491,36	Аналитический метод	0,10	—
412	445 064,79	2 237 446,47	Аналитический метод	0,10	—
413	445 102,32	2 237 398,56	Аналитический метод	0,10	—
414	445 105,00	2 237 394,34	Аналитический метод	0,10	—
415	445 106,77	2 237 389,66	Аналитический метод	0,10	—
416	445 107,57	2 237 384,73	Аналитический метод	0,10	—
417	445 107,59	2 237 382,07	Аналитический метод	0,10	—
418	445 104,96	2 237 324,47	Аналитический метод	0,10	—
419	445 103,79	2 237 270,56	Аналитический метод	0,10	—
420	445 103,39	2 237 266,59	Аналитический метод	0,10	—
421	445 087,40	2 237 179,69	Аналитический метод	0,10	—
422	445 087,35	2 237 165,93	Аналитический метод	0,10	—
423	445 086,68	2 237 075,26	Аналитический метод	0,10	—
424	445 087,21	2 236 947,41	Аналитический метод	0,10	—
425	445 084,92	2 236 882,67	Аналитический метод	0,10	—
426	445 033,58	2 236 753,99	Аналитический метод	0,10	—
427	445 031,77	2 236 729,84	Аналитический метод	0,10	—
428	445 030,65	2 236 724,10	Аналитический метод	0,10	—
429	444 948,04	2 236 466,30	Аналитический метод	0,10	—
430	444 896,35	2 236 207,22	Аналитический метод	0,10	—
431	444 900,28	2 236 166,90	Аналитический метод	0,10	—
432	444 954,39	2 235 893,57	Аналитический метод	0,10	—

**Раздел 2**

**Сведения о местоположении границ объекта**

<b>1</b>	<b>2</b>	<b>3</b>	<b>4</b>	<b>5</b>	<b>6</b>
433	444 982,88	2 235 879,14	Аналитический метод	0,10	—
434	445 024,64	2 235 857,53	Аналитический метод	0,10	—
435	445 070,43	2 235 832,74	Аналитический метод	0,10	—
436	445 109,90	2 235 811,97	Аналитический метод	0,10	—
437	445 151,02	2 235 790,95	Аналитический метод	0,10	—
438	445 213,89	2 235 757,40	Аналитический метод	0,10	—
439	445 272,64	2 235 725,37	Аналитический метод	0,10	—
440	445 322,61	2 235 698,61	Аналитический метод	0,10	—
441	445 377,95	2 235 668,15	Аналитический метод	0,10	—
442	445 429,14	2 235 641,22	Аналитический метод	0,10	—
443	445 486,32	2 235 610,03	Аналитический метод	0,10	—
444	445 528,01	2 235 587,84	Аналитический метод	0,10	—
445	445 565,93	2 235 567,86	Аналитический метод	0,10	—
446	445 594,93	2 235 552,13	Аналитический метод	0,10	—
447	445 607,12	2 235 544,83	Аналитический метод	0,10	—
448	445 881,93	2 235 421,58	Аналитический метод	0,10	—
449	446 013,58	2 235 705,51	Аналитический метод	0,10	—
450	446 033,06	2 235 748,22	Аналитический метод	0,10	—
451	446 027,57	2 235 751,66	Аналитический метод	0,10	—
452	446 019,67	2 235 757,79	Аналитический метод	0,10	—
453	446 012,42	2 235 764,68	Аналитический метод	0,10	—
454	446 005,90	2 235 772,27	Аналитический метод	0,10	—
455	446 000,17	2 235 780,46	Аналитический метод	0,10	—
456	445 995,29	2 235 789,19	Аналитический метод	0,10	—
457	445 991,30	2 235 798,36	Аналитический метод	0,10	—
458	445 988,25	2 235 807,88	Аналитический метод	0,10	—
459	445 986,17	2 235 817,66	Аналитический метод	0,10	—
460	445 985,08	2 235 827,60	Аналитический метод	0,10	—
461	445 984,98	2 235 837,60	Аналитический метод	0,10	—
462	445 985,89	2 235 847,56	Аналитический метод	0,10	—
463	445 987,79	2 235 857,38	Аналитический метод	0,10	—
464	445 990,66	2 235 866,96	Аналитический метод	0,10	—
465	445 993,89	2 235 874,95	Аналитический метод	0,10	—
466	446 009,95	2 235 910,21	Аналитический метод	0,10	—
467	446 014,54	2 235 919,09	Аналитический метод	0,10	—
468	446 020,00	2 235 927,47	Аналитический метод	0,10	—
469	446 026,27	2 235 935,26	Аналитический метод	0,10	—
470	446 033,29	2 235 942,38	Аналитический метод	0,10	—
471	446 040,98	2 235 948,77	Аналитический метод	0,10	—
472	446 049,28	2 235 954,35	Аналитический метод	0,10	—
473	446 058,09	2 235 959,08	Аналитический метод	0,10	—
474	446 067,33	2 235 962,91	Аналитический метод	0,10	—
475	446 076,91	2 235 965,79	Аналитический метод	0,10	—
476	446 086,72	2 235 967,69	Аналитический метод	0,10	—
477	446 091,88	2 235 968,17	Аналитический метод	0,10	—
478	446 100,52	2 235 969,61	Аналитический метод	0,10	—
479	446 110,50	2 235 970,25	Аналитический метод	0,10	—
480	446 120,09	2 235 969,91	Аналитический метод	0,10	—
481	446 141,06	2 236 015,75	Аналитический метод	0,10	—
482	446 146,08	2 236 027,64	Аналитический метод	0,10	—
483	446 148,35	2 236 030,94	Аналитический метод	0,10	—
484	446 151,74	2 236 033,06	Аналитический метод	0,10	—
485	446 155,69	2 236 033,68	Аналитический метод	0,10	—
486	446 159,56	2 236 032,68	Аналитический метод	0,10	—
487	446 162,72	2 236 030,23	Аналитический метод	0,10	—

**Раздел 2**

**Сведения о местоположении границ объекта**

<b>1</b>	<b>2</b>	<b>3</b>	<b>4</b>	<b>5</b>	<b>6</b>
488	446 164,65	2 236 026,72	Аналитический метод	0,10	—
489	446 165,04	2 236 022,74	Аналитический метод	0,10	—
490	446 164,32	2 236 019,94	Аналитический метод	0,10	—
491	446 159,12	2 236 007,64	Аналитический метод	0,10	—
492	446 140,16	2 235 966,19	Аналитический метод	0,10	—
493	446 149,53	2 235 962,92	Аналитический метод	0,10	—
494	446 158,42	2 235 959,31	Аналитический метод	0,10	—
495	446 167,48	2 235 955,09	Аналитический метод	0,10	—
496	446 176,08	2 235 949,98	Аналитический метод	0,10	—
497	446 184,12	2 235 944,04	Аналитический метод	0,10	—
498	446 190,73	2 235 938,06	Аналитический метод	0,10	—
499	446 193,78	2 235 940,84	Аналитический метод	0,10	—
500	446 260,84	2 235 999,81	Аналитический метод	0,10	—
501	446 316,57	2 236 050,78	Аналитический метод	0,10	—
502	446 368,02	2 236 098,58	Аналитический метод	0,10	—
503	446 377,76	2 236 108,28	Аналитический метод	0,10	—
504	446 390,64	2 236 119,48	Аналитический метод	0,10	—
505	446 438,39	2 236 173,46	Аналитический метод	0,10	—
506	446 475,62	2 236 215,32	Аналитический метод	0,10	—
507	446 517,14	2 236 259,80	Аналитический метод	0,10	—
508	446 602,16	2 236 352,59	Аналитический метод	0,10	—
509	446 616,87	2 236 373,09	Аналитический метод	0,10	—
510	446 631,22	2 236 393,09	Аналитический метод	0,10	—
511	446 631,98	2 236 393,71	Аналитический метод	0,10	—
512	446 632,96	2 236 393,87	Аналитический метод	0,10	—
513	446 633,89	2 236 393,51	Аналитический метод	0,10	—
514	446 634,50	2 236 392,73	Аналитический метод	0,10	—
515	446 634,65	2 236 391,75	Аналитический метод	0,10	—
516	446 634,30	2 236 390,87	Аналитический метод	0,10	—
517	446 619,95	2 236 370,87	Аналитический метод	0,10	—
518	446 605,18	2 236 350,28	Аналитический метод	0,10	—
519	446 519,93	2 236 257,23	Аналитический метод	0,10	—
520	446 478,44	2 236 212,78	Аналитический метод	0,10	—
521	446 441,23	2 236 170,94	Аналитический метод	0,10	—
522	446 393,40	2 236 116,87	Аналитический метод	0,10	—
523	446 380,40	2 236 105,54	Аналитический метод	0,10	—
524	446 370,68	2 236 095,86	Аналитический метод	0,10	—
525	446 319,14	2 236 047,98	Аналитический метод	0,10	—
526	446 263,39	2 235 997,00	Аналитический метод	0,10	—
527	446 196,33	2 235 938,02	Аналитический метод	0,10	—
528	446 193,35	2 235 935,31	Аналитический метод	0,10	—
529	446 197,31	2 235 930,93	Аналитический метод	0,10	—
530	446 271,24	2 235 992,47	Аналитический метод	0,10	—
531	446 271,70	2 235 992,67	Аналитический метод	0,10	—
532	446 272,26	2 235 992,56	Аналитический метод	0,10	—
533	446 330,67	2 235 959,65	Аналитический метод	0,10	—
534	446 341,42	2 235 970,63	Аналитический метод	0,10	—
535	446 341,85	2 235 970,88	Аналитический метод	0,10	—
536	446 342,35	2 235 970,85	Аналитический метод	0,10	—
537	446 342,76	2 235 970,56	Аналитический метод	0,10	—
538	446 342,95	2 235 970,10	Аналитический метод	0,10	—
539	446 342,87	2 235 969,61	Аналитический метод	0,10	—
540	446 342,70	2 235 969,37	Аналитический метод	0,10	—
541	446 331,47	2 235 957,90	Аналитический метод	0,10	—
542	446 331,04	2 235 957,65	Аналитический метод	0,10	—

**Раздел 2**

**Сведения о местоположении границ объекта**

<b>1</b>	<b>2</b>	<b>3</b>	<b>4</b>	<b>5</b>	<b>6</b>
543	446 330,39	2 235 957,75	Аналитический метод	0,10	—
544	446 271,92	2 235 990,69	Аналитический метод	0,10	—
545	446 198,49	2 235 929,56	Аналитический метод	0,10	—
546	446 204,16	2 235 921,85	Аналитический метод	0,10	—
547	446 209,25	2 235 913,24	Аналитический метод	0,10	—
548	446 213,46	2 235 904,17	Аналитический метод	0,10	—
549	446 216,73	2 235 894,72	Аналитический метод	0,10	—
550	446 219,05	2 235 884,99	Аналитический метод	0,10	—
551	446 220,38	2 235 875,08	Аналитический метод	0,10	—
552	446 220,72	2 235 865,09	Аналитический метод	0,10	—
553	446 220,05	2 235 855,11	Аналитический метод	0,10	—
554	446 218,39	2 235 845,25	Аналитический метод	0,10	—
555	446 215,75	2 235 835,60	Аналитический метод	0,10	—
556	446 212,27	2 235 826,51	Аналитический метод	0,10	—
557	446 194,22	2 235 785,49	Аналитический метод	0,10	—
558	446 189,74	2 235 776,55	Аналитический метод	0,10	—
559	446 184,39	2 235 768,11	Аналитический метод	0,10	—
560	446 178,22	2 235 760,24	Аналитический метод	0,10	—
561	446 171,29	2 235 753,02	Аналитический метод	0,10	—
562	446 163,68	2 235 746,54	Аналитический метод	0,10	—
563	446 155,46	2 235 740,85	Аналитический метод	0,10	—
564	446 146,71	2 235 736,01	Аналитический метод	0,10	—
565	446 137,52	2 235 732,06	Аналитический метод	0,10	—
566	446 127,98	2 235 729,06	Аналитический метод	0,10	—
567	446 118,19	2 235 727,03	Аналитический метод	0,10	—
568	446 108,24	2 235 725,98	Аналитический метод	0,10	—
569	446 098,24	2 235 725,93	Аналитический метод	0,10	—
570	446 088,29	2 235 726,89	Аналитический метод	0,10	—
571	446 078,91	2 235 728,74	Аналитический метод	0,10	—
572	446 058,85	2 235 684,78	Аналитический метод	0,10	—
573	445 927,24	2 235 400,91	Аналитический метод	0,10	—
574	446 178,89	2 235 280,95	Аналитический метод	0,10	—
575	446 180,95	2 235 279,84	Аналитический метод	0,10	—
576	446 493,13	2 235 093,07	Аналитический метод	0,10	—
577	446 698,25	2 234 974,00	Аналитический метод	0,10	—
578	446 699,04	2 234 973,53	Аналитический метод	0,10	—
579	446 992,99	2 234 788,09	Аналитический метод	0,10	—
580	447 154,49	2 234 683,64	Аналитический метод	0,10	—
581	447 156,37	2 234 682,29	Аналитический метод	0,10	—
582	447 345,19	2 234 533,63	Аналитический метод	0,10	—
583	448 021,56	2 233 982,64	Аналитический метод	0,10	—
584	448 202,67	2 233 838,44	Аналитический метод	0,10	—
585	448 252,55	2 233 813,39	Аналитический метод	0,10	—
586	448 727,92	2 233 606,56	Аналитический метод	0,10	—
587	448 944,19	2 233 516,61	Аналитический метод	0,10	—
588	449 010,17	2 233 487,81	Аналитический метод	0,10	—
589	449 072,35	2 233 460,37	Аналитический метод	0,10	—
590	449 138,89	2 233 432,64	Аналитический метод	0,10	—
591	449 216,46	2 233 400,14	Аналитический метод	0,10	—
592	449 280,39	2 233 373,69	Аналитический метод	0,10	—
593	449 352,72	2 233 347,09	Аналитический метод	0,10	—
594	449 353,47	2 233 346,88	Аналитический метод	0,10	—
595	449 358,26	2 233 345,25	Аналитический метод	0,10	—
596	449 440,09	2 233 321,81	Аналитический метод	0,10	—
597	449 514,20	2 233 296,83	Аналитический метод	0,10	—

**Раздел 2**

**Сведения о местоположении границ объекта**

<b>1</b>	<b>2</b>	<b>3</b>	<b>4</b>	<b>5</b>	<b>6</b>
598	449 519,08	2 233 294,57	Аналитический метод	0,10	—
599	449 594,06	2 233 249,45	Аналитический метод	0,10	—
600	449 611,63	2 233 237,23	Аналитический метод	0,10	—
601	449 713,06	2 233 163,86	Аналитический метод	0,10	—
602	449 771,10	2 233 123,73	Аналитический метод	0,10	—
603	449 818,28	2 233 091,49	Аналитический метод	0,10	—
604	449 874,07	2 233 053,50	Аналитический метод	0,10	—
605	449 952,92	2 232 999,40	Аналитический метод	0,10	—
606	450 015,74	2 232 954,87	Аналитический метод	0,10	—
607	450 072,13	2 232 915,15	Аналитический метод	0,10	—
608	450 142,78	2 232 866,25	Аналитический метод	0,10	—
609	450 194,80	2 232 830,10	Аналитический метод	0,10	—
610	450 266,00	2 232 780,93	Аналитический метод	0,10	—
611	450 325,21	2 232 739,42	Аналитический метод	0,10	—
612	450 393,34	2 232 690,75	Аналитический метод	0,10	—
613	450 536,30	2 232 569,91	Аналитический метод	0,10	—
614	450 559,10	2 232 553,87	Аналитический метод	0,10	—
615	450 679,53	2 232 473,89	Аналитический метод	0,10	—
616	450 768,50	2 232 412,10	Аналитический метод	0,10	—
617	450 768,79	2 232 411,85	Аналитический метод	0,10	—
618	450 811,28	2 232 367,45	Аналитический метод	0,10	—
619	450 883,32	2 232 291,46	Аналитический метод	0,10	—
620	450 986,93	2 232 185,63	Аналитический метод	0,10	—
621	451 023,70	2 232 147,80	Аналитический метод	0,10	—
622	451 154,07	2 232 031,92	Аналитический метод	0,10	—
623	451 157,46	2 232 028,24	Аналитический метод	0,10	—
624	451 160,04	2 232 023,96	Аналитический метод	0,10	—
625	451 161,15	2 232 021,20	Аналитический метод	0,10	—
626	451 421,12	2 231 243,46	Аналитический метод	0,10	—
627	451 433,70	2 231 206,38	Аналитический метод	0,10	—
628	451 434,32	2 231 203,99	Аналитический метод	0,10	—
629	451 483,56	2 231 056,69	Аналитический метод	0,10	—
630	451 484,66	2 231 051,82	Аналитический метод	0,10	—
631	451 484,82	2 231 047,90	Аналитический метод	0,10	—
632	451 482,88	2 230 994,05	Аналитический метод	0,10	—
633	451 481,29	2 230 969,39	Аналитический метод	0,10	—
634	451 485,49	2 230 934,73	Аналитический метод	0,10	—
635	451 492,58	2 230 882,32	Аналитический метод	0,10	—
636	451 495,43	2 230 869,25	Аналитический метод	0,10	—
637	451 515,02	2 230 795,55	Аналитический метод	0,10	—
638	451 515,65	2 230 792,37	Аналитический метод	0,10	—
639	451 524,37	2 230 725,51	Аналитический метод	0,10	—
640	451 527,95	2 230 680,64	Аналитический метод	0,10	—
641	451 535,94	2 230 601,86	Аналитический метод	0,10	—
642	451 538,53	2 230 560,33	Аналитический метод	0,10	—
643	451 628,16	2 230 290,85	Аналитический метод	0,10	—
644	451 653,74	2 230 252,38	Аналитический метод	0,10	—
645	451 705,01	2 230 213,05	Аналитический метод	0,10	—
646	451 755,16	2 230 180,30	Аналитический метод	0,10	—
647	451 756,05	2 230 179,69	Аналитический метод	0,10	—
648	451 823,74	2 230 131,17	Аналитический метод	0,10	—
649	451 887,00	2 230 092,83	Аналитический метод	0,10	—
650	451 899,05	2 230 085,93	Аналитический метод	0,10	—
651	452 319,07	2 229 901,32	Аналитический метод	0,10	—
652	452 370,29	2 229 887,84	Аналитический метод	0,10	—

**Раздел 2**

**Сведения о местоположении границ объекта**

<b>1</b>	<b>2</b>	<b>3</b>	<b>4</b>	<b>5</b>	<b>6</b>
653	452 453,23	2 229 865,64	Аналитический метод	0,10	—
654	452 567,11	2 229 836,45	Аналитический метод	0,10	—
655	452 914,69	2 229 773,68	Аналитический метод	0,10	—
656	452 916,21	2 229 773,36	Аналитический метод	0,10	—
657	452 960,74	2 229 762,42	Аналитический метод	0,10	—
658	453 002,56	2 229 752,09	Аналитический метод	0,10	—
659	453 039,90	2 229 742,69	Аналитический метод	0,10	—
660	453 083,07	2 229 733,00	Аналитический метод	0,10	—
661	453 124,21	2 229 722,38	Аналитический метод	0,10	—
662	453 172,37	2 229 708,87	Аналитический метод	0,10	—
663	453 214,71	2 229 700,86	Аналитический метод	0,10	—
664	453 259,62	2 229 691,93	Аналитический метод	0,10	—
665	453 260,47	2 229 691,75	Аналитический метод	0,10	—
666	453 300,06	2 229 682,43	Аналитический метод	0,10	—
667	453 342,61	2 229 673,09	Аналитический метод	0,10	—
668	453 379,81	2 229 664,79	Аналитический метод	0,10	—
669	453 415,89	2 229 655,29	Аналитический метод	0,10	—
670	453 456,62	2 229 644,52	Аналитический метод	0,10	—
671	453 539,71	2 229 625,19	Аналитический метод	0,10	—
672	453 578,31	2 229 616,02	Аналитический метод	0,10	—
673	453 619,68	2 229 606,68	Аналитический метод	0,10	—
674	453 662,21	2 229 596,26	Аналитический метод	0,10	—
675	453 704,88	2 229 585,68	Аналитический метод	0,10	—
676	453 747,56	2 229 577,52	Аналитический метод	0,10	—
677	453 803,92	2 229 567,67	Аналитический метод	0,10	—
678	453 805,76	2 229 567,27	Аналитический метод	0,10	—
679	453 839,58	2 229 558,68	Аналитический метод	0,10	—
680	453 842,20	2 229 557,86	Аналитический метод	0,10	—
681	453 848,21	2 229 555,61	Аналитический метод	0,10	—
682	453 854,84	2 229 554,05	Аналитический метод	0,10	—
683	453 859,11	2 229 552,64	Аналитический метод	0,10	—
684	453 862,02	2 229 551,37	Аналитический метод	0,10	—
685	453 866,18	2 229 549,74	Аналитический метод	0,10	—
686	453 870,63	2 229 547,46	Аналитический метод	0,10	—
687	453 874,54	2 229 544,33	Аналитический метод	0,10	—
688	453 877,74	2 229 540,49	Аналитический метод	0,10	—
689	453 880,11	2 229 536,09	Аналитический метод	0,10	—
690	453 881,55	2 229 531,30	Аналитический метод	0,10	—
691	453 882,01	2 229 526,32	Аналитический метод	0,10	—
692	453 881,46	2 229 521,35	Аналитический метод	0,10	—
693	453 879,93	2 229 516,59	Аналитический метод	0,10	—
694	453 877,48	2 229 512,24	Аналитический метод	0,10	—
695	453 874,21	2 229 508,45	Аналитический метод	0,10	—
696	453 870,25	2 229 505,40	Аналитический метод	0,10	—
697	453 865,76	2 229 503,20	Аналитический метод	0,10	—
698	453 860,92	2 229 501,94	Аналитический метод	0,10	—
699	453 855,93	2 229 501,68	Аналитический метод	0,10	—
700	453 850,99	2 229 502,42	Аналитический метод	0,10	—
701	453 848,04	2 229 503,36	Аналитический метод	0,10	—
702	453 843,44	2 229 505,16	Аналитический метод	0,10	—
703	453 841,28	2 229 506,08	Аналитический метод	0,10	—
704	453 835,28	2 229 507,49	Аналитический метод	0,10	—
705	453 832,21	2 229 508,42	Аналитический метод	0,10	—
706	453 825,99	2 229 510,76	Аналитический метод	0,10	—
707	453 824,28	2 229 511,19	Аналитический метод	0,10	—

**Раздел 2**

**Сведения о местоположении границ объекта**

<b>1</b>	<b>2</b>	<b>3</b>	<b>4</b>	<b>5</b>	<b>6</b>
708	453 819,26	2 229 500,28	Аналитический метод	0,10	—
709	453 793,24	2 229 448,33	Аналитический метод	0,10	—
710	453 772,53	2 229 404,80	Аналитический метод	0,10	—
711	453 743,66	2 229 346,60	Аналитический метод	0,10	—
712	453 633,93	2 229 130,26	Аналитический метод	0,10	—
713	453 544,79	2 228 954,94	Аналитический метод	0,10	—
714	453 414,28	2 228 685,23	Аналитический метод	0,10	—
715	453 355,46	2 228 566,24	Аналитический метод	0,10	—
716	453 276,16	2 228 410,91	Аналитический метод	0,10	—
717	453 118,62	2 228 097,45	Аналитический метод	0,10	—
718	452 979,37	2 227 825,13	Аналитический метод	0,10	—
719	452 869,04	2 227 603,78	Аналитический метод	0,10	—
720	452 842,48	2 227 549,16	Аналитический метод	0,10	—
721	452 813,22	2 227 494,51	Аналитический метод	0,10	—
722	452 800,04	2 227 461,30	Аналитический метод	0,10	—
723	452 785,13	2 227 432,49	Аналитический метод	0,10	—
724	452 739,62	2 227 338,15	Аналитический метод	0,10	—
725	452 680,35	2 227 215,60	Аналитический метод	0,10	—
726	452 594,26	2 227 047,86	Аналитический метод	0,10	—
727	452 507,97	2 226 867,50	Аналитический метод	0,10	—
728	452 434,21	2 226 713,98	Аналитический метод	0,10	—
729	452 345,61	2 226 521,66	Аналитический метод	0,10	—
730	452 183,68	2 226 199,48	Аналитический метод	0,10	—
731	452 117,48	2 226 074,13	Аналитический метод	0,10	—
732	452 065,52	2 225 980,74	Аналитический метод	0,10	—
733	452 057,02	2 225 964,37	Аналитический метод	0,10	—
734	451 975,32	2 225 822,49	Аналитический метод	0,10	—
735	451 954,27	2 225 792,03	Аналитический метод	0,10	—
736	451 941,15	2 225 773,90	Аналитический метод	0,10	—
737	451 939,82	2 225 765,38	Аналитический метод	0,10	—
738	451 939,57	2 225 764,74	Аналитический метод	0,10	—
739	451 939,24	2 225 764,28	Аналитический метод	0,10	—
740	451 938,28	2 225 763,38	Аналитический метод	0,10	—
741	451 937,73	2 225 761,29	Аналитический метод	0,10	—
742	451 935,99	2 225 759,88	Аналитический метод	0,10	—
743	451 933,45	2 225 759,68	Аналитический метод	0,10	—
744	451 931,89	2 225 760,48	Аналитический метод	0,10	—
745	451 930,69	2 225 762,23	Аналитический метод	0,10	—
746	451 930,46	2 225 763,26	Аналитический метод	0,10	—
747	451 930,52	2 225 764,40	Аналитический метод	0,10	—
748	451 931,27	2 225 765,93	Аналитический метод	0,10	—
749	451 932,23	2 225 766,87	Аналитический метод	0,10	—
750	451 934,04	2 225 767,46	Аналитический метод	0,10	—
1	451 935,67	2 225 767,29	Аналитический метод	0,10	—
<b>Вырез 1 из 5</b>					
751	452 396,61	2 229 867,24	Аналитический метод	0,10	—
752	452 515,30	2 229 845,81	Аналитический метод	0,10	—
753	452 452,28	2 229 861,96	Аналитический метод	0,10	—
754	452 369,31	2 229 884,16	Аналитический метод	0,10	—
755	452 341,37	2 229 891,52	Аналитический метод	0,10	—
751	452 396,61	2 229 867,24	Аналитический метод	0,10	—
<b>Вырез 2 из 5</b>					
756	451 543,88	2 230 474,63	Аналитический метод	0,10	—
757	451 569,07	2 230 399,94	Аналитический метод	0,10	—
758	451 598,47	2 230 320,37	Аналитический метод	0,10	—

**Раздел 2**

**Сведения о местоположении границ объекта**

<b>1</b>	<b>2</b>	<b>3</b>	<b>4</b>	<b>5</b>	<b>6</b>
759	451 614,61	2 230 265,38	Аналитический метод	0,10	—
760	451 643,29	2 230 257,92	Аналитический метод	0,10	—
761	451 646,21	2 230 256,83	Аналитический метод	0,10	—
762	451 624,86	2 230 288,96	Аналитический метод	0,10	—
763	451 624,64	2 230 289,41	Аналитический метод	0,10	—
764	451 539,46	2 230 545,51	Аналитический метод	0,10	—
756	451 543,88	2 230 474,63	Аналитический метод	0,10	—
<b>Вырез 3 из 5</b>					
765	451 482,47	2 230 928,71	Аналитический метод	0,10	—
766	451 479,52	2 230 942,25	Аналитический метод	0,10	—
767	451 479,95	2 230 948,85	Аналитический метод	0,10	—
768	451 481,73	2 230 934,24	Аналитический метод	0,10	—
765	451 482,47	2 230 928,71	Аналитический метод	0,10	—
<b>Вырез 4 из 5</b>					
769	450 795,76	2 232 350,38	Аналитический метод	0,10	—
770	450 984,83	2 232 182,34	Аналитический метод	0,10	—
771	450 984,21	2 232 182,98	Аналитический метод	0,10	—
772	450 880,59	2 232 288,81	Аналитический метод	0,10	—
773	450 808,52	2 232 364,83	Аналитический метод	0,10	—
774	450 766,18	2 232 409,09	Аналитический метод	0,10	—
775	450 677,38	2 232 470,76	Аналитический метод	0,10	—
776	450 566,29	2 232 544,54	Аналитический метод	0,10	—
769	450 795,76	2 232 350,38	Аналитический метод	0,10	—
<b>Вырез 5 из 5</b>					
777	445 081,14	2 236 883,47	Аналитический метод	0,10	—
778	445 083,41	2 236 947,43	Аналитический метод	0,10	—
779	445 082,88	2 237 075,25	Аналитический метод	0,10	—
780	445 083,49	2 237 158,48	Аналитический метод	0,10	—
781	445 061,67	2 237 039,86	Аналитический метод	0,10	—
782	445 044,16	2 236 895,34	Аналитический метод	0,10	—
783	445 034,52	2 236 766,61	Аналитический метод	0,10	—
777	445 081,14	2 236 883,47	Аналитический метод	0,10	—
<b>3. Сведения о характерных точках части (частей) границы объекта</b>					
<b>1</b>	<b>2</b>	<b>3</b>	<b>4</b>	<b>5</b>	<b>6</b>
—	—	—	—	—	—



## ТЕКСТОВОЕ ОПИСАНИЕ

местоположения границ населенных пунктов, территориальных зон

Прохождение границы		Описание прохождения границы
от точки	до точки	
<b>1</b>	<b>2</b>	<b>3</b>
—	—	—

# Схема расположения границ публичного сервитута

## Основной лист

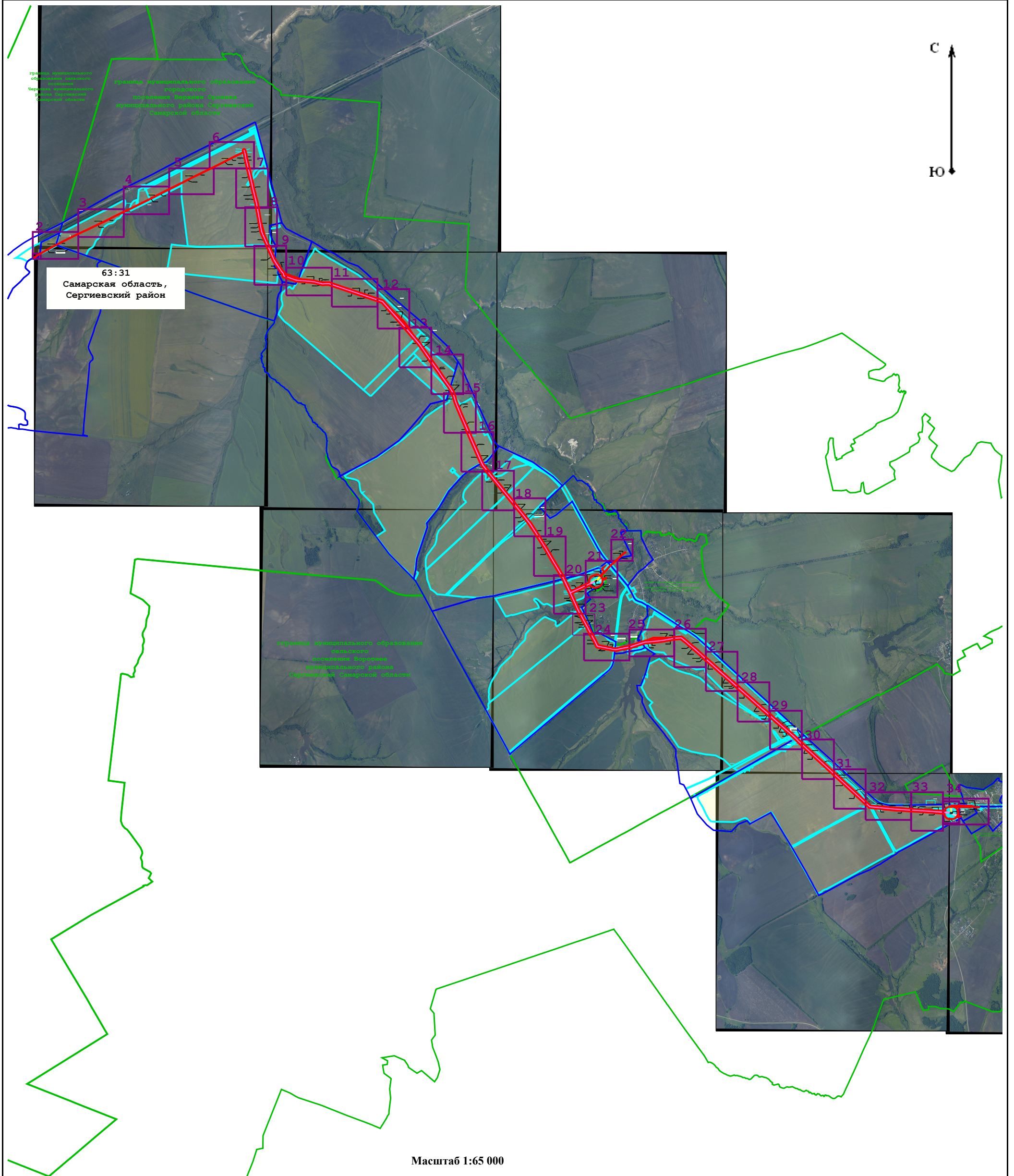

Масштаб 1:65 000

### Условные обозначения:

- граница ГРС
- граница кадастровых кварталов по данным Единого государственного реестра недвижимости
- кабель электрохимзащиты газопровода-отвода на газораспределительной станции-61
- газопровод-отвод к газораспределительной станции-125
- НУП 1/8
- кабель анодного заземления газопровода-отвода к газораспределительной станции-125
- кадастровый номер земельного участка по данным Единого государственного реестра недвижимости
- область выносного листа, выноски
- учетный номер кадастрового квартала по данным Единого государственного реестра недвижимости
- границы земельных участков по данным Единого государственного реестра недвижимости
- проектная граница публичного сервитута
- воздушная линия газораспределительной станции-61 с.Воротнее
- кабельная линия связи вдоль газопровода-отвода к газораспределительной станции 125
- граница административно-территориальных образований по данным Единого государственного реестра недвижимости

63:31:0000000:4746(3)

Схема расположения границ публичного сервитута

(лист 2)

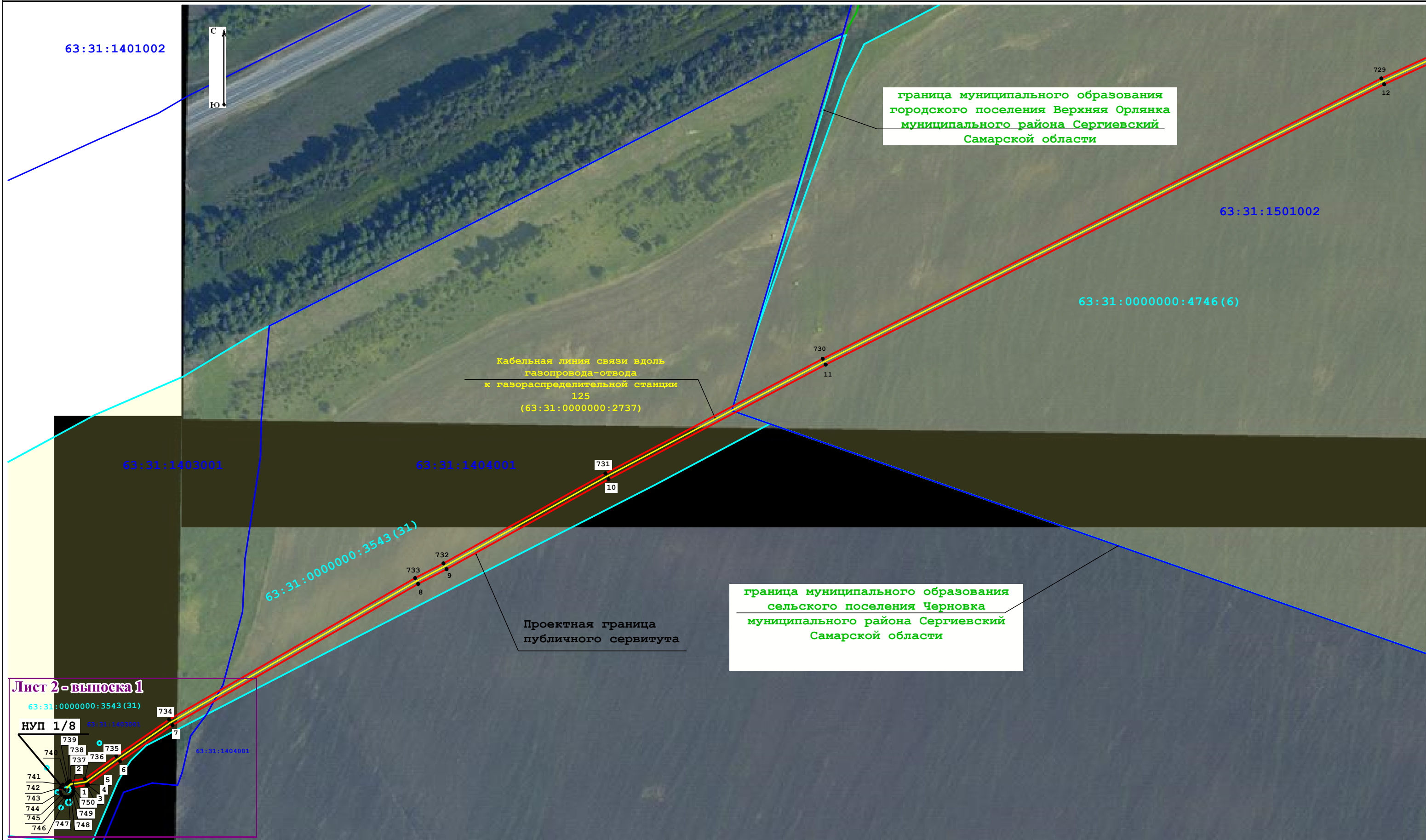

Лист 2 - выноска 1

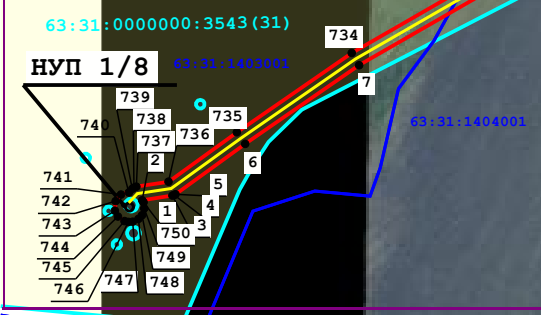

Масштаб 1:2 000

- Условные обозначения:
- область выносного листа, выноски
  - проектная граница публичного сервитута
  - 63:31:0000000:4746(3) - кадастровый номер земельного участка по данным Единого государственного реестра недвижимости
  - граница кадастровых кварталов по данным Единого государственного реестра недвижимости
  - 7 - характеристическая точка проектных границ публичного сервитута
  - граница административно-территориальных образований по данным Единого государственного реестра недвижимости
  - 63:31:1504004 - учетный номер кадастрового квартала по данным Единого государственного реестра недвижимости
  - НУП 1/8
  - границы земельных участков по данным Единого государственного реестра недвижимости
  - кабельная линия связи вдоль газопровода-отвода

63:31:0000000:3543 (31)

НУП 1/8

63:31:1403001

734

7

63:31:1404001

739

738

735

740

737

736

2

6

741

5

742

4

743

1

3

744

750

745

749

746

747

748





Схема расположения границ публичного сервитута

(лист 3)



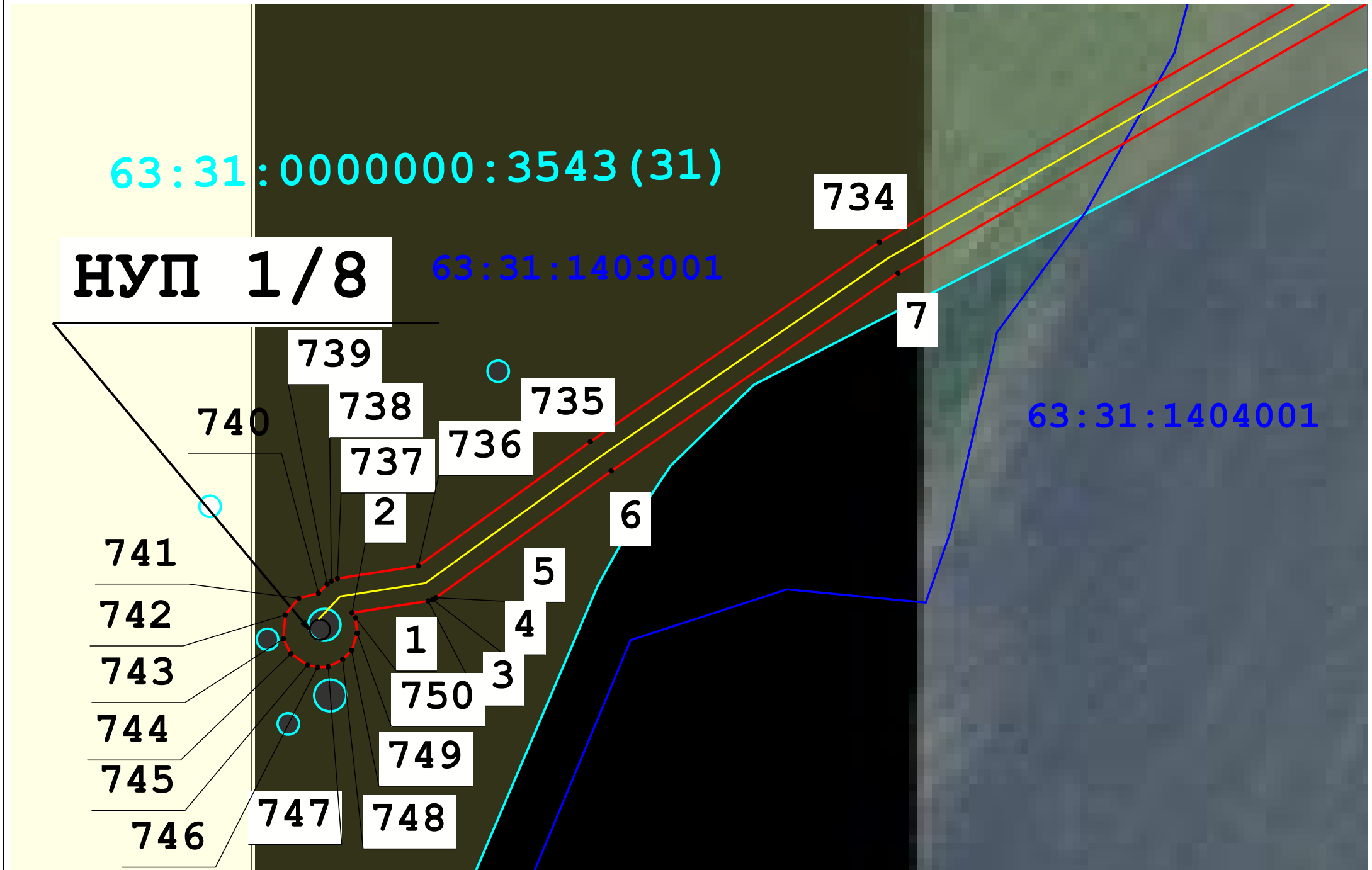
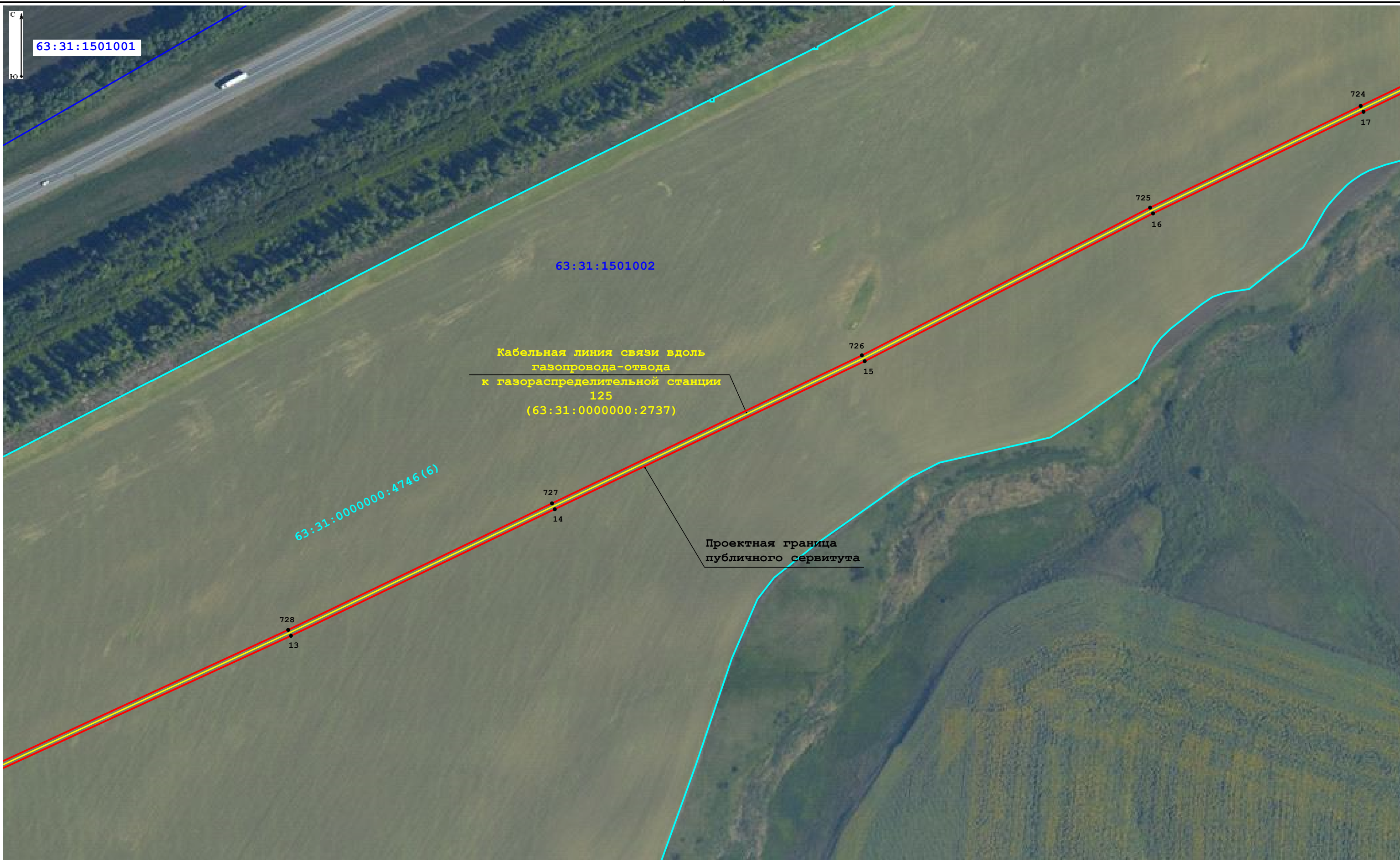

Масштаб 1:2 000

Условные обозначения:

 - граница кадастровых кварталов по данным Единого государственного реестра недвижимости

 **63:31:1504004** - учетный номер кадастрового квартала по данным Единого государственного реестра недвижимости

 - границы земельных участков по данным Единого государственного реестра недвижимости

 - проектная граница публичного сервитута

 **7** - характерная точка проектных границ публичного сервитута

 - кабельная линия связи вдоль газопровода-отвода

 **63:31:0000000:4746(3)** - кадастровый номер земельного участка по данным Единого государственного реестра недвижимости

Схема расположения границ публичного сервитута

(лист 4)

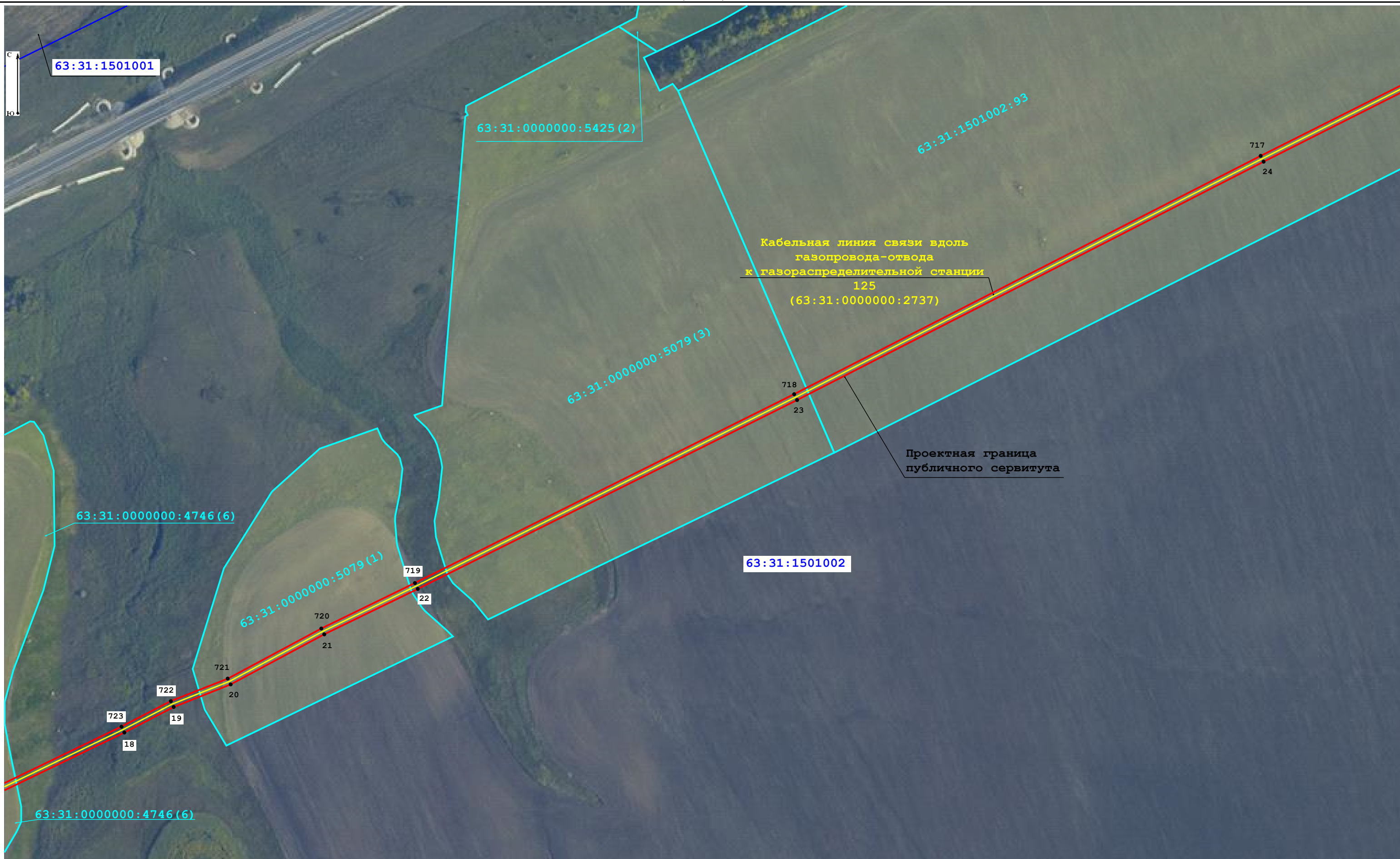

Масштаб 1:2 000

Условные обозначения:

— граница кадастровых кварталов по данным Единого государственного реестра недвижимости

63:31:1504004 - учетный номер кадастрового квартала по данным Единого государственного реестра недвижимости

— границы земельных участков по данным Единого государственного реестра недвижимости

— проектная граница публичного сервитута

● - характерная точка проектных границ публичного сервитута

— кабельная линия связи вдоль газопровода-отвода

63:31:0000000:4746(3) - кадастровый номер земельного участка по данным Единого государственного реестра недвижимости

Схема расположения границ публичного сервитута

(лист 5)

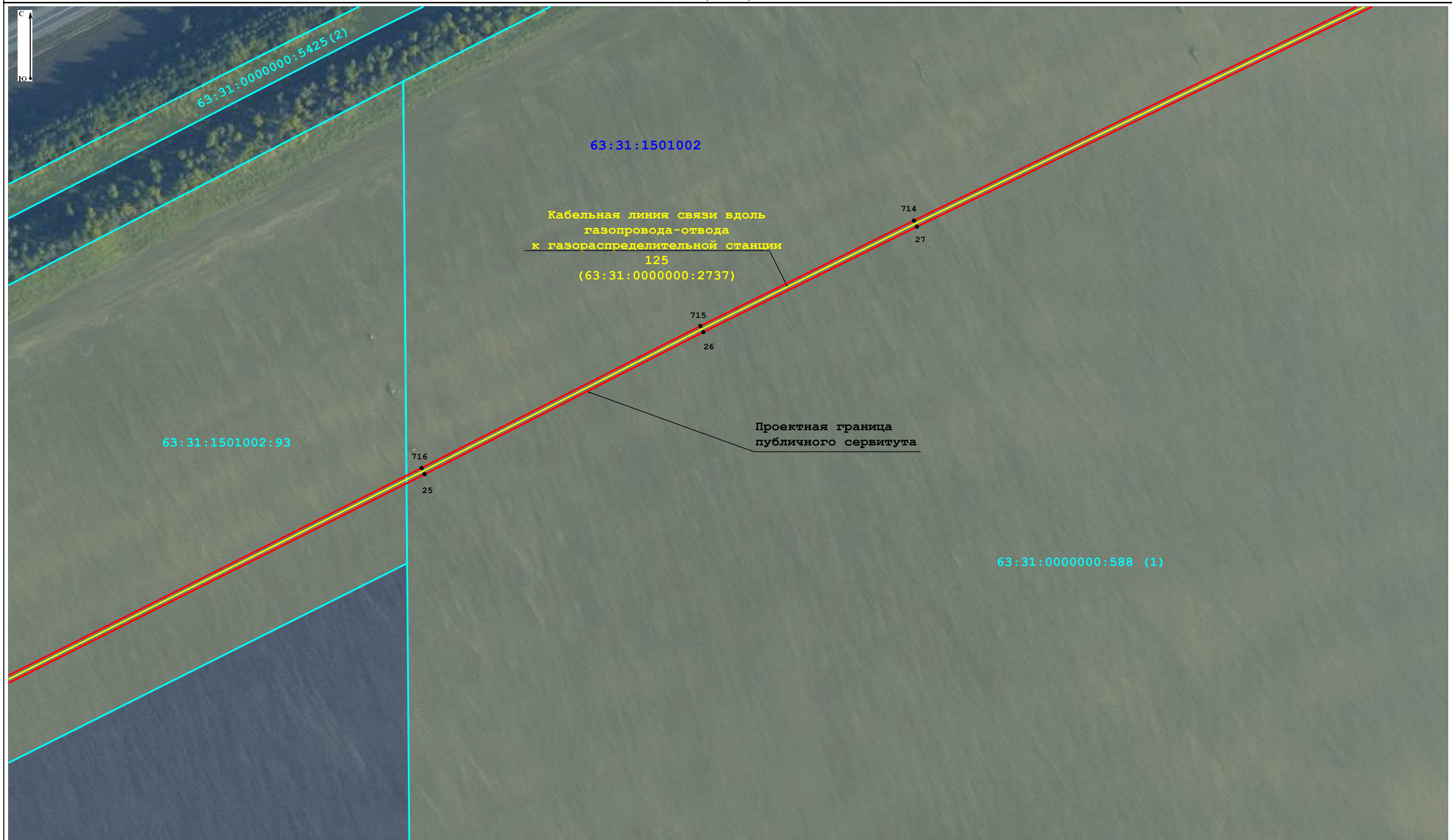



Масштаб 1:2 000

Условные обозначения:

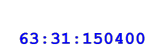
 - граница кадастровых кварталов по данным Единого государственного реестра недвижимости

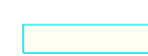
 63:31:1504004 - учетный номер кадастрового квартала по данным Единого государственного реестра недвижимости

 - границы земельных участков по данным Единого государственного реестра недвижимости

 - проектная граница публичного сервитута

 7 - характерная точка проектных границ публичного сервитута

 - кабельная линия связи вдоль газопровода-отвода

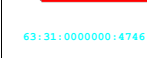
 63:31:0000000:4746 (3) - кадастровый номер земельного участка по данным Единого государственного реестра недвижимости



# Схема расположения границ публичного сервитута

(лист 7)

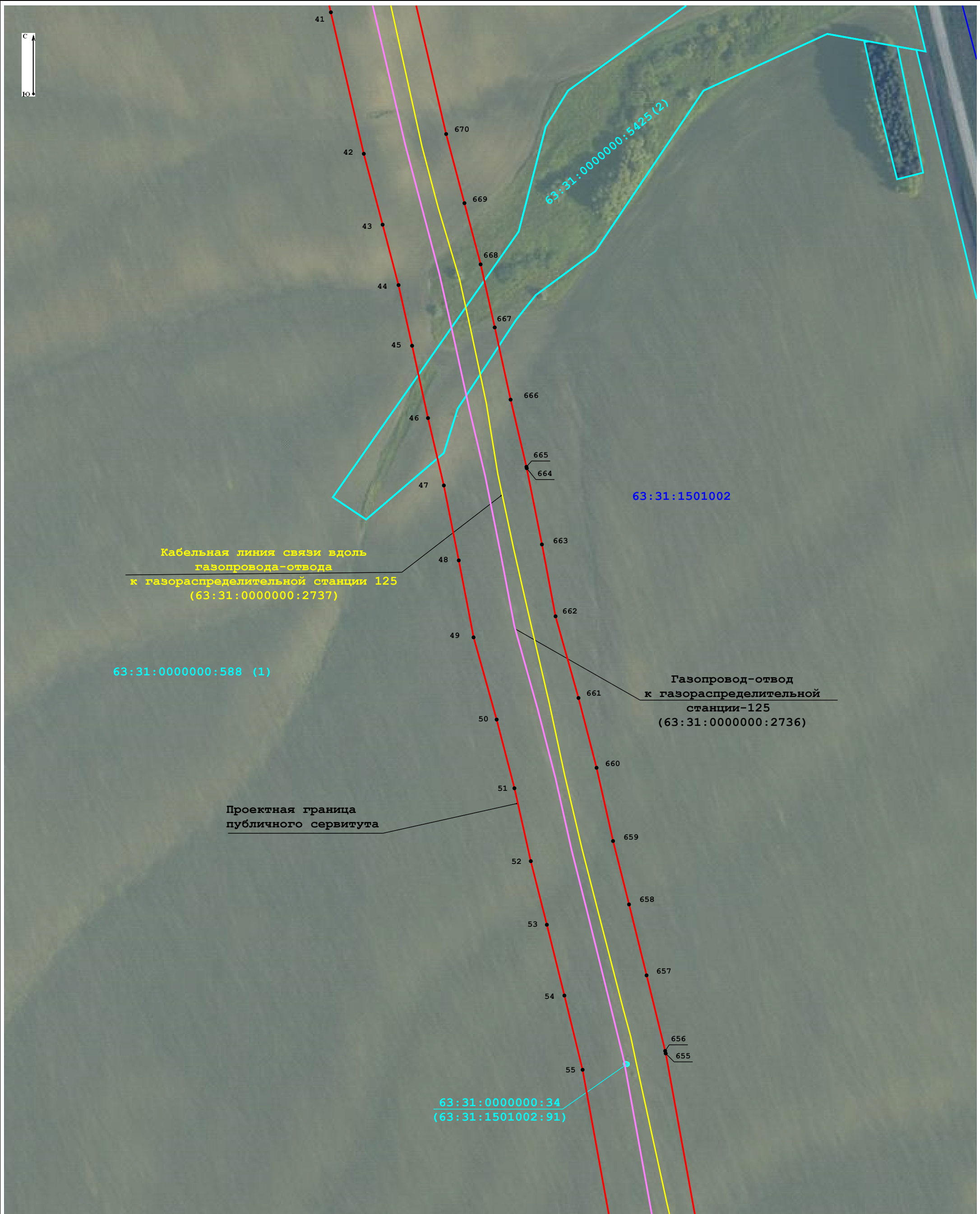

Кабельная линия связи вдоль газопровода-отвода к газораспределительной станции 125 (63:31:0000000:2737)

63:31:1501002

63:31:0000000:588 (1)

Газопровод-отвод к газораспределительной станции-125 (63:31:0000000:2736)

Проектная граница публичного сервитута

63:31:0000000:34 (63:31:1501002:91)

Масштаб 1:2 000

**Условные обозначения:**

- граница кадастровых кварталов по данным Единого государственного реестра недвижимости
- границы земельных участков по данным Единого государственного реестра недвижимости
- проектная граница публичного сервитута
- кабельная линия связи вдоль газопровода-отвода
- газопровод-отвод к газораспределительной станции-125
- 7 - характерная точка проектных границ публичного сервитута
- 63:31:0000000:4746 (3) - кадастровый номер земельного участка по данным Единого государственного реестра недвижимости
- 63:31:1504004 - учетный номер кадастрового квартала по данным Единого государственного реестра недвижимости





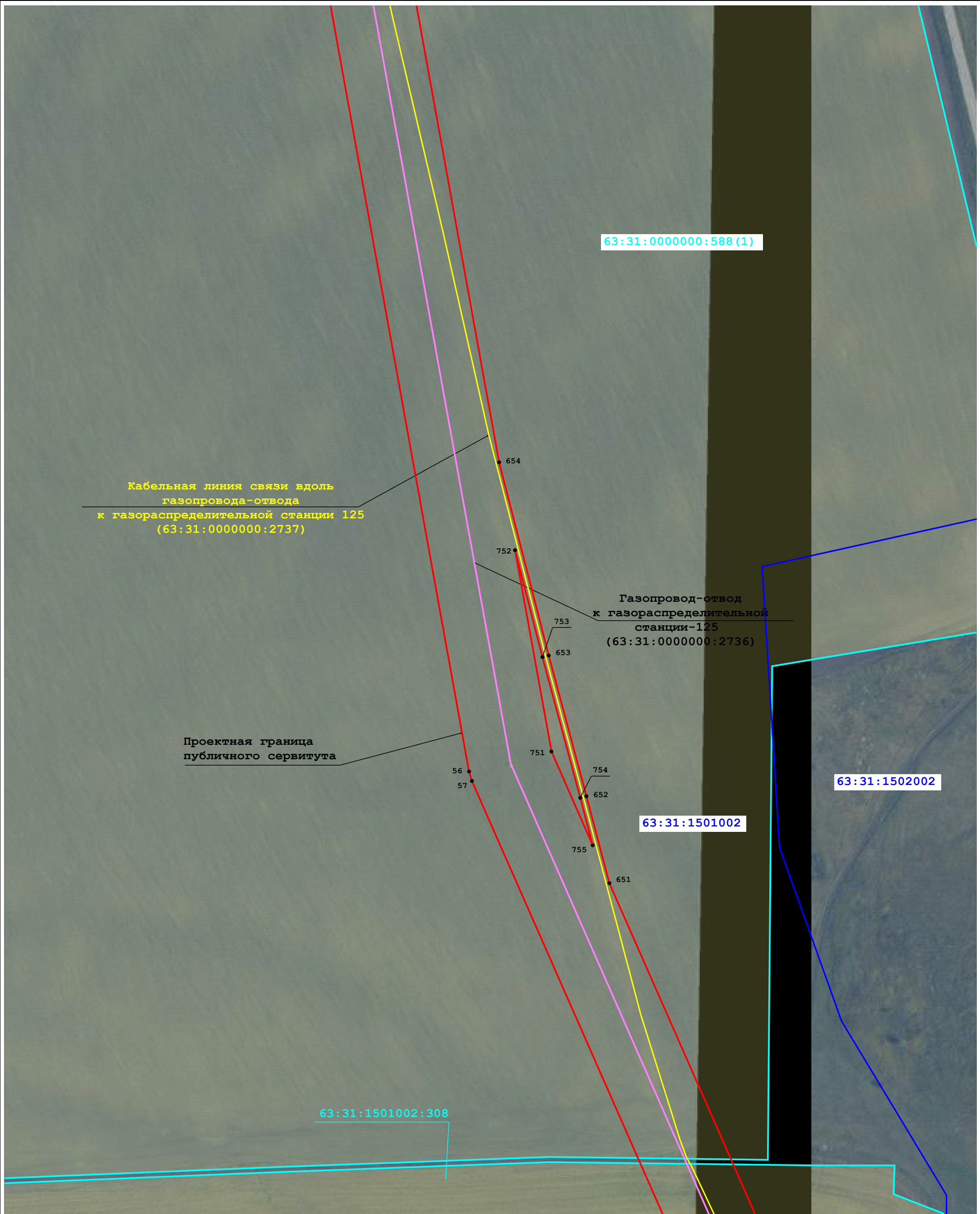



Схема расположения границ публичного сервитута

(лист 8)



Масштаб 1:2 000

Условные обозначения:

- |  |   |   |  |
|--|---|---|--|
|  | - граница кадастровых кварталов по данным Единого государственного реестра недвижимости |  | - учетный номер кадастрового квартала по данным Единого государственного реестра недвижимости  |
|  | - границы земельных участков по данным Единого государственного реестра недвижимости    |  | - газопровод-отвод к газораспределительной станции-125   |
|  | - проектная граница публичного сервитута  |  | - характеристическая точка проектных границ публичного сервитута                               |
|  | - кабельная линия связи вдоль газопровода-отвода  |  | - кадастровый номер земельного участка по данным Единого государственного реестра недвижимости |

# Схема расположения границ публичного сервитута

(лист 9)

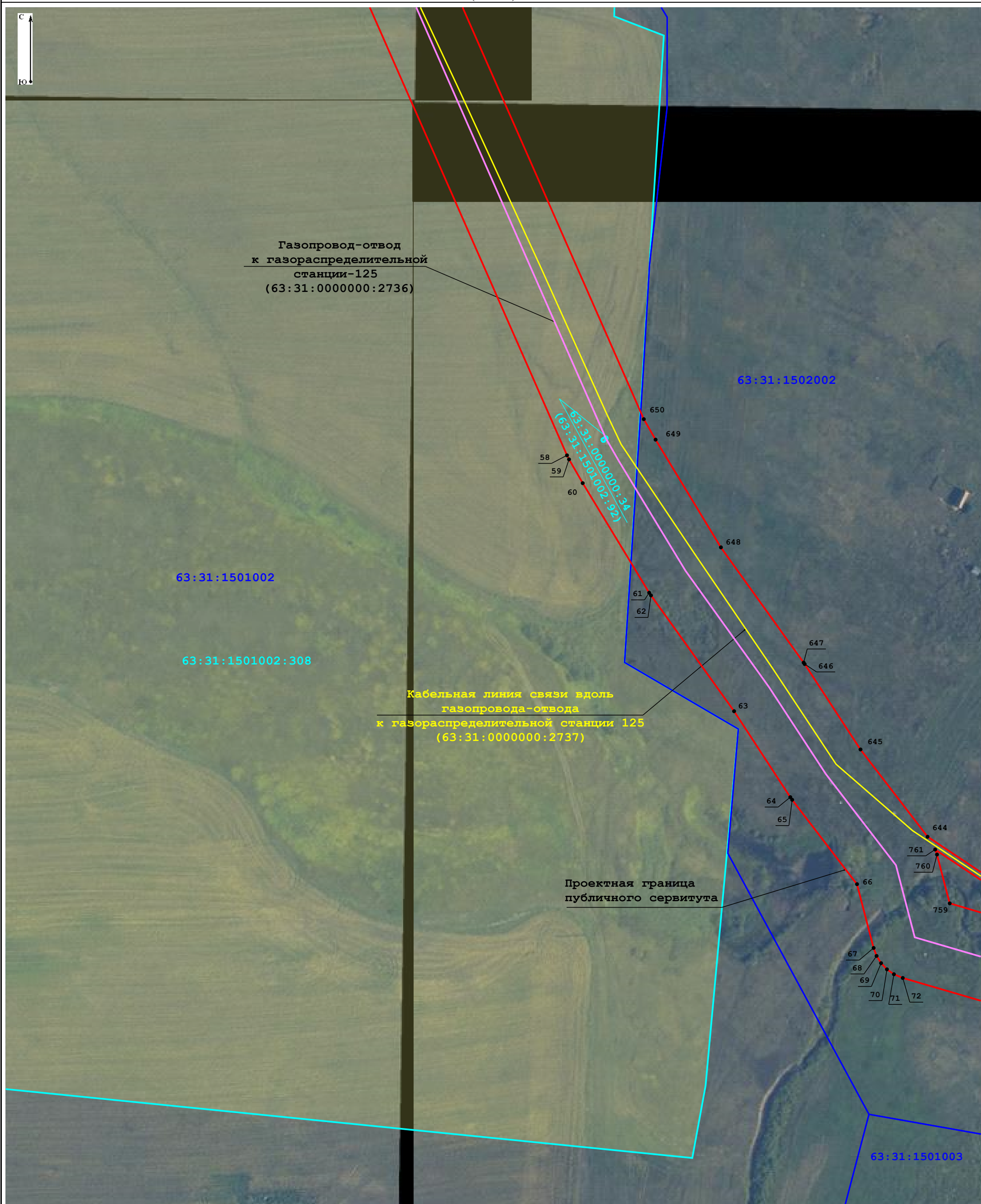

Газопровод-отвод  
к газораспределительной  
станции-125  
(63:31:0000000:2736)

63:31:1501002

63:31:1501002:308

63:31:1502002

63:31:0000000:34  
(63:31:1501002:92)

Кабельная линия связи вдоль  
газопровода-отвода  
к газораспределительной станции 125  
(63:31:0000000:2737)

Проектная граница  
публичного сервитута

63:31:1501003

Масштаб 1:2 000

**Условные обозначения:**

- граница кадастровых кварталов по данным Единого государственного реестра недвижимости
- границы земельных участков по данным Единого государственного реестра недвижимости
- проектная граница публичного сервитута
- кабельная линия связи вдоль газопровода-отвода
- газопровод-отвод к газораспределительной станции-125
- 7 - характерная точка проектных границ публичного сервитута
- 63:31:0000000:4746(3) - кадастровый номер земельного участка по данным Единого государственного реестра недвижимости
- 63:31:1504004 - учетный номер кадастрового квартала по данным Единого государственного реестра недвижимости

**Схема расположения границ публичного сервитута**  
(лист 10)

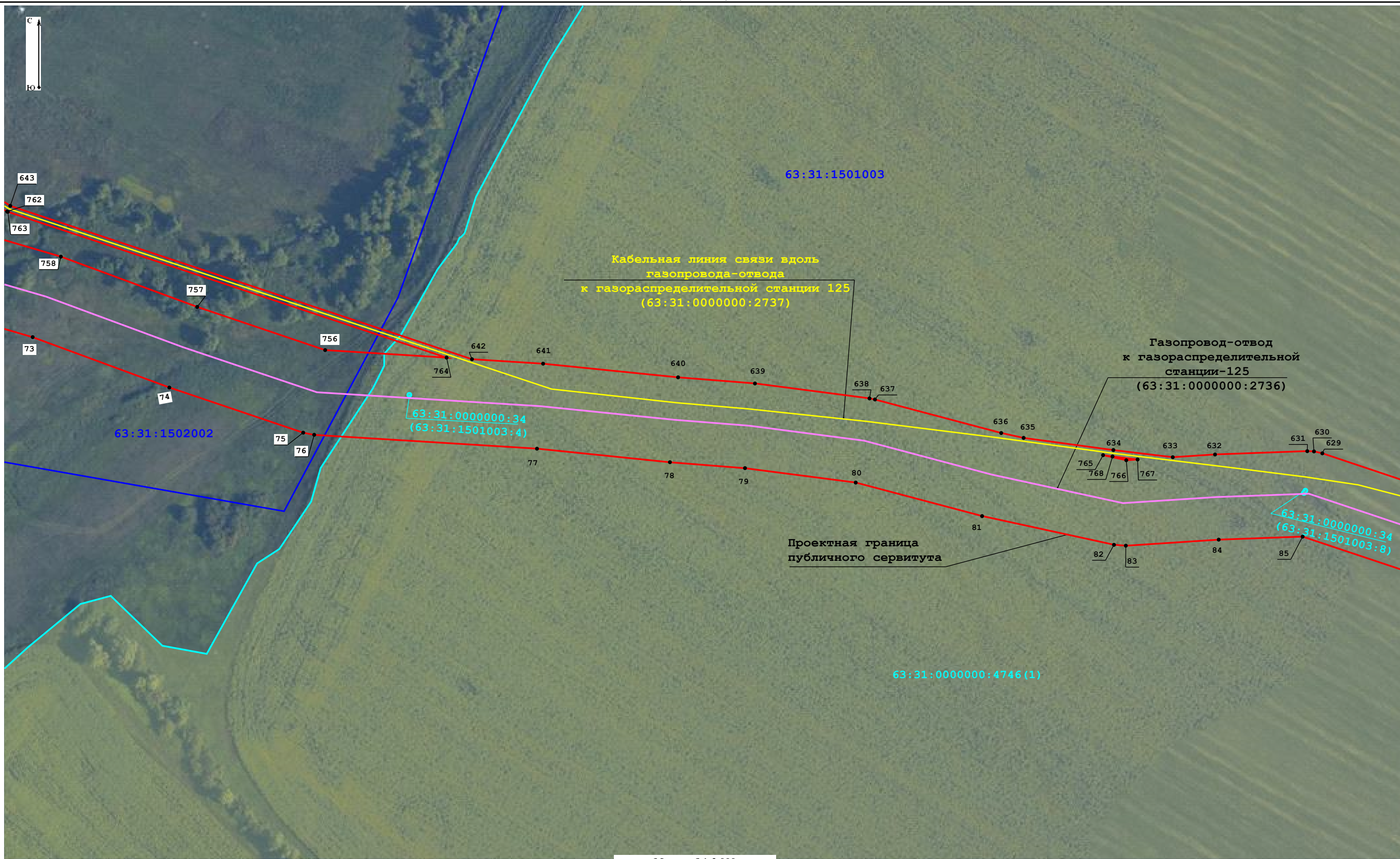

Масштаб 1:2 000

**Условные обозначения:**









- |  |   |   |   |   |  |   |   |
|--|---|---|---|---|--|---|---|
|  | - граница кадастровых кварталов по данным Единого государственного реестра недвижимости |  | 63:31:1504004 - учетный номер кадастрового квартала по данным Единого государственного реестра недвижимости |  | - границы земельных участков по данным Единого государственного реестра недвижимости |  | - газопровод-отвод к газораспределительной станции-125  |
|  | - проектная граница публичного сервитута  |  | 7 - характерная точка проектных границ публичного сервитута   |  | - кабельная линия связи вдоль газопровода-отвода                                     |  | 63:31:0000000:4746 (3) - кадастровый номер земельного участка по данным Единого государственного реестра недвижимости |

Схема расположения границ публичного сервитута  
(лист 11)



Масштаб 1:2 000

Условные обозначения:

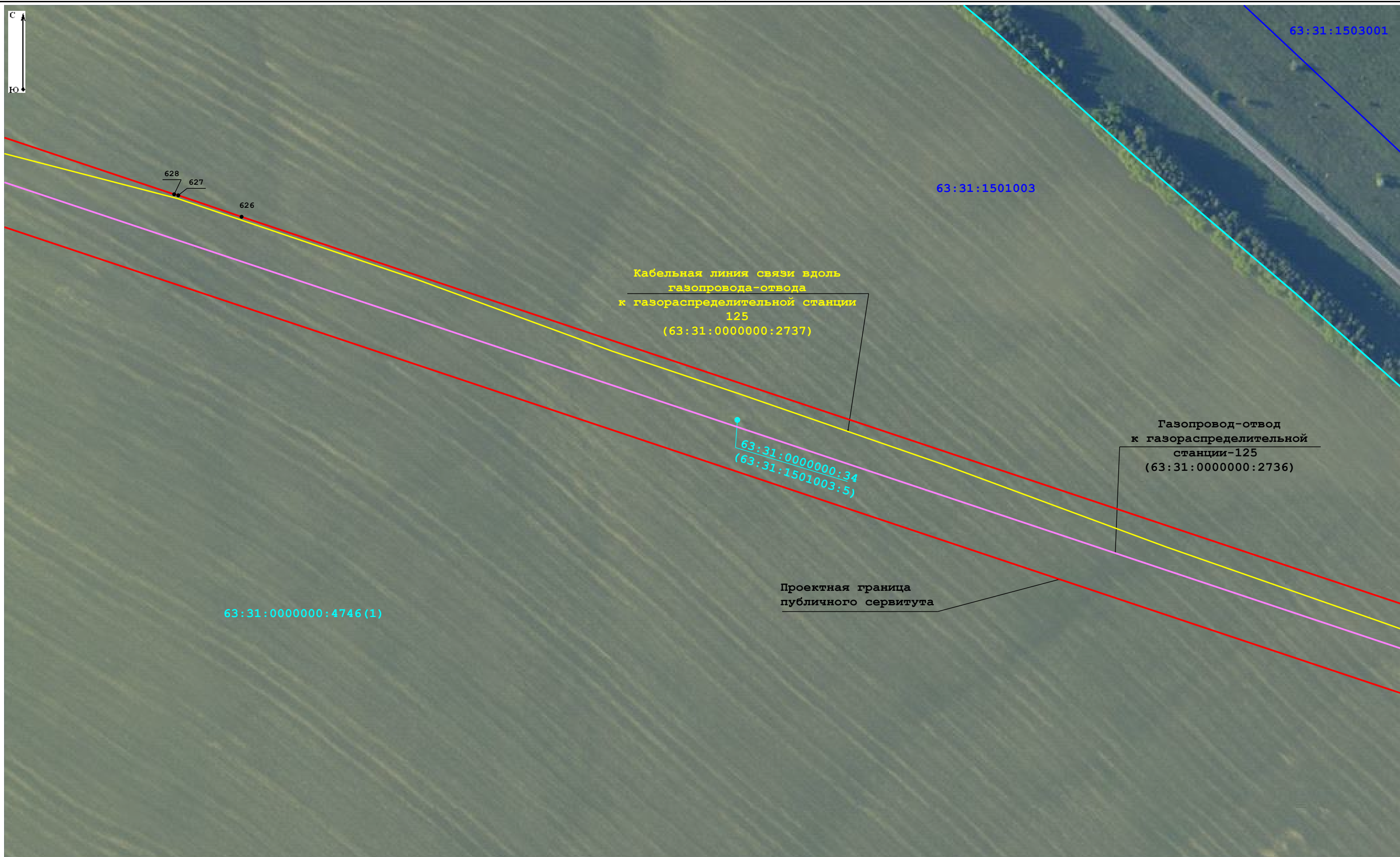
- граница кадастровых кварталов по данным Единого государственного реестра недвижимости
- проектная граница публичного сервитута
- 63:31:1504004 - учетный номер кадастрового квартала по данным Единого государственного реестра недвижимости
- 7 - характерная точка проектных границ публичного сервитута
- границы земельных участков по данным Единого государственного реестра недвижимости
- кабельная линия связи вдоль газопровода-отвода
- газопровод-отвод к газораспределительной станции-125
- 63:31:0000000:4746(3) - кадастровый номер земельного участка по данным Единого государственного реестра недвижимости

# Схема расположения границ публичного сервитута

(лист 12)

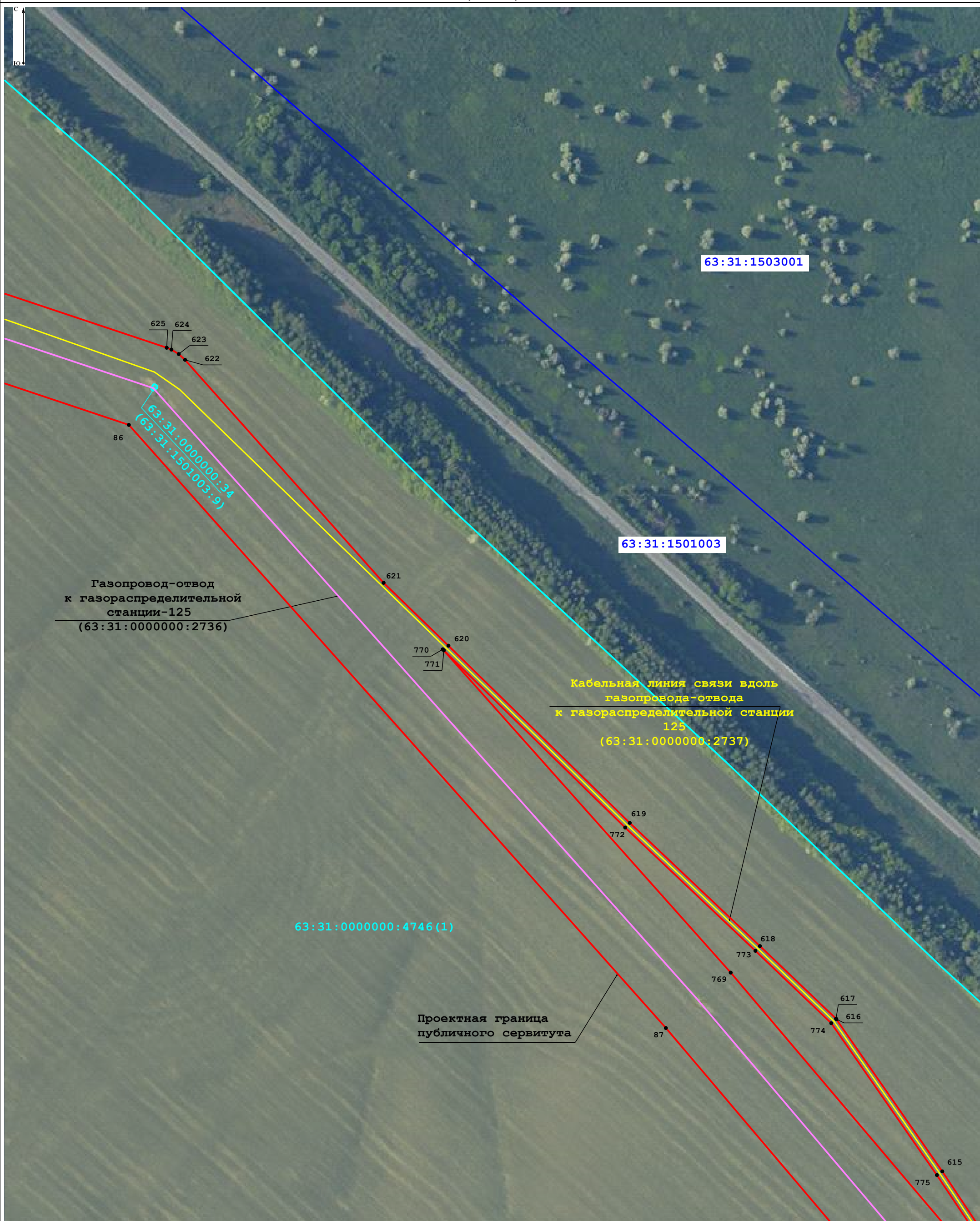

Масштаб 1:2 000

## Условные обозначения:



- |  |   |   |                       |  |
|--|---|---|-----------------------|--|
|  | - граница кадастровых кварталов по данным Единого государственного реестра недвижимости |  | 63:31:1504004         | - учетный номер кадастрового квартала по данным Единого государственного реестра недвижимости  |
|  | - границы земельных участков по данным Единого государственного реестра недвижимости    |  |                       | - газопровод-отвод к газораспределительной станции-125   |
|  | - проектная граница публичного сервитута  |  | 7                     | - характерная точка проектных границ публичного сервитута                                      |
|  | - кабельная линия связи вдоль газопровода-отвода  |  | 63:31:0000000:4746(3) | - кадастровый номер земельного участка по данным Единого государственного реестра недвижимости |

Схема расположения границ публичного сервитута

(лист 13)

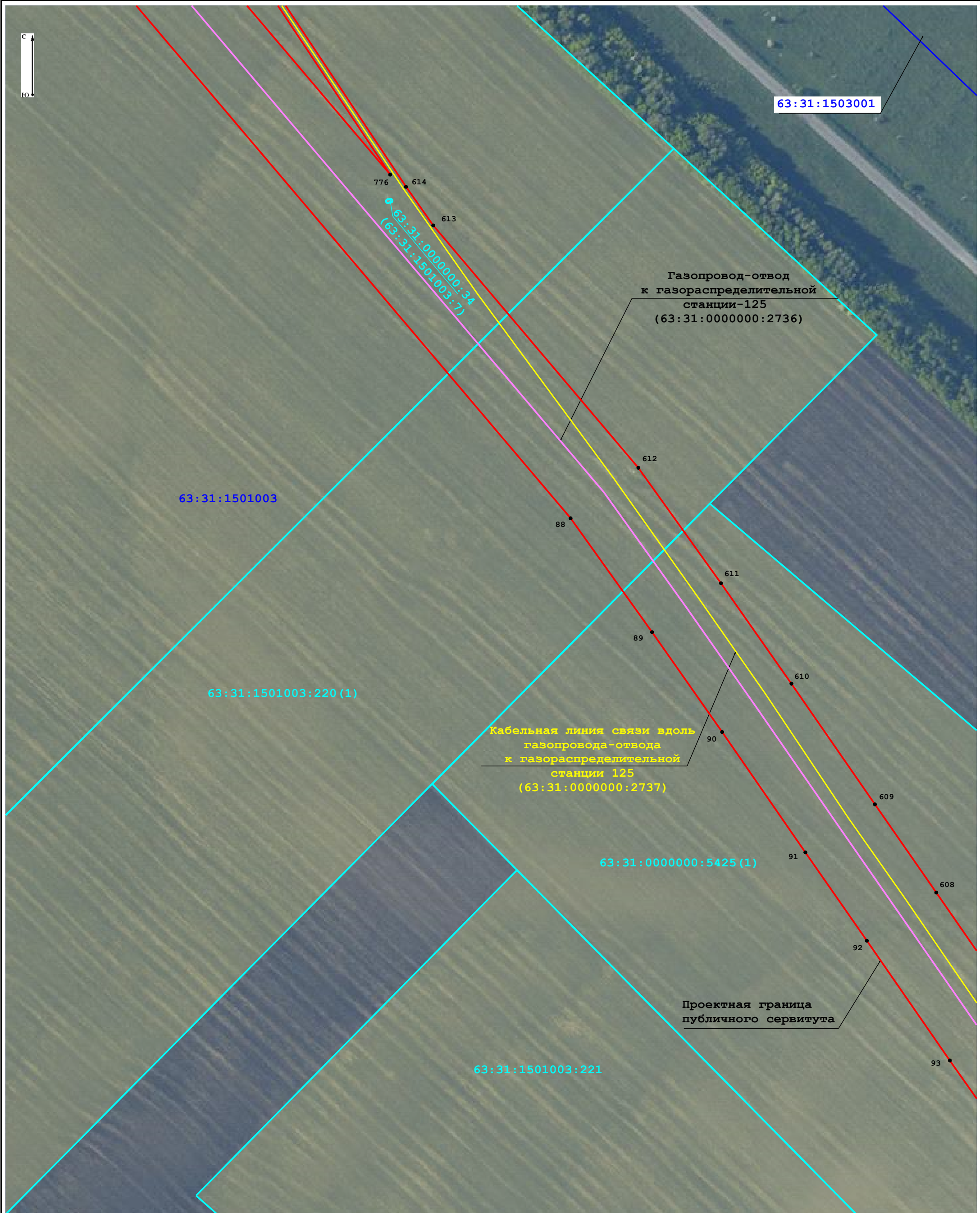

Масштаб 1:2 000

Условные обозначения:

- граница кадастровых кварталов по данным Единого государственного реестра недвижимости
- границы земельных участков по данным Единого государственного реестра недвижимости
- проектная граница публичного сервитута
- кабельная линия связи вдоль газопровода-отвода
- 63:31:1504004 - учетный номер кадастрового квартала по данным Единого государственного реестра недвижимости
- 63:31:0000000:4746(3) - кадастровый номер земельного участка по данным Единого государственного реестра недвижимости
- газопровод-отвод к газораспределительной станции-125
- 7 - характерная точка проектных границ публичного сервитута

Схема расположения границ публичного сервитута

(лист 14)

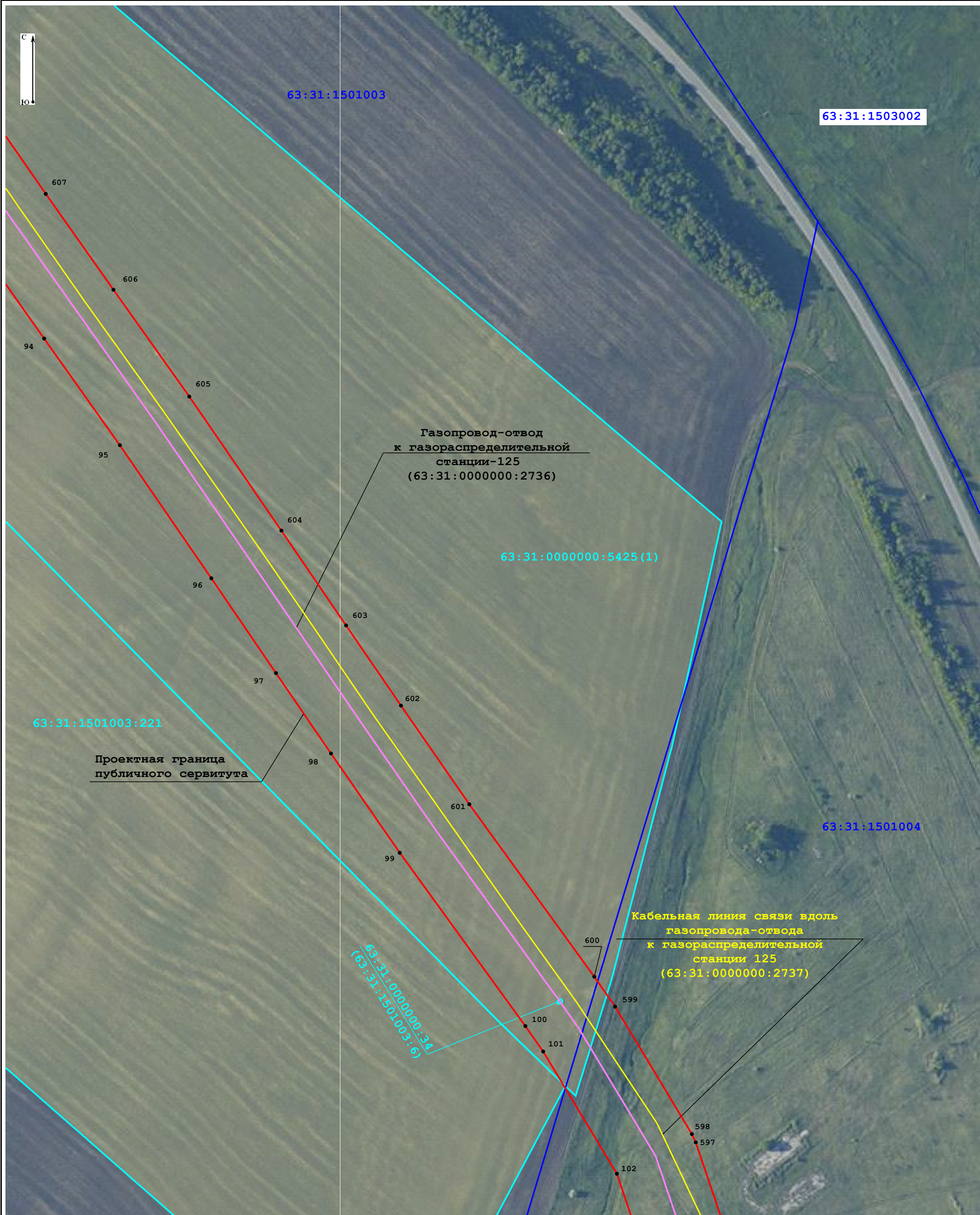

Масштаб 1:2 000

Условные обозначения:

- граница кадастровых кварталов по данным Единого государственного реестра недвижимости
- границы земельных участков по данным Единого государственного реестра недвижимости
- проектная граница публичного сервитута
- кабельная линия связи вдоль газопровода-отвода
- газопровод-отвод к газораспределительной станции-125
- характерная точка проектных границ публичного сервитута
- 7 - кадастровый номер земельного участка по данным Единого государственного реестра недвижимости
- 63:31:1504004 - учетный номер кадастрового квартала по данным Единого государственного реестра недвижимости
- газопровод-отвод к газораспределительной станции-125
- кадастровый номер земельного участка по данным Единого государственного реестра недвижимости

# Схема расположения границ публичного сервитута

(лист 15)

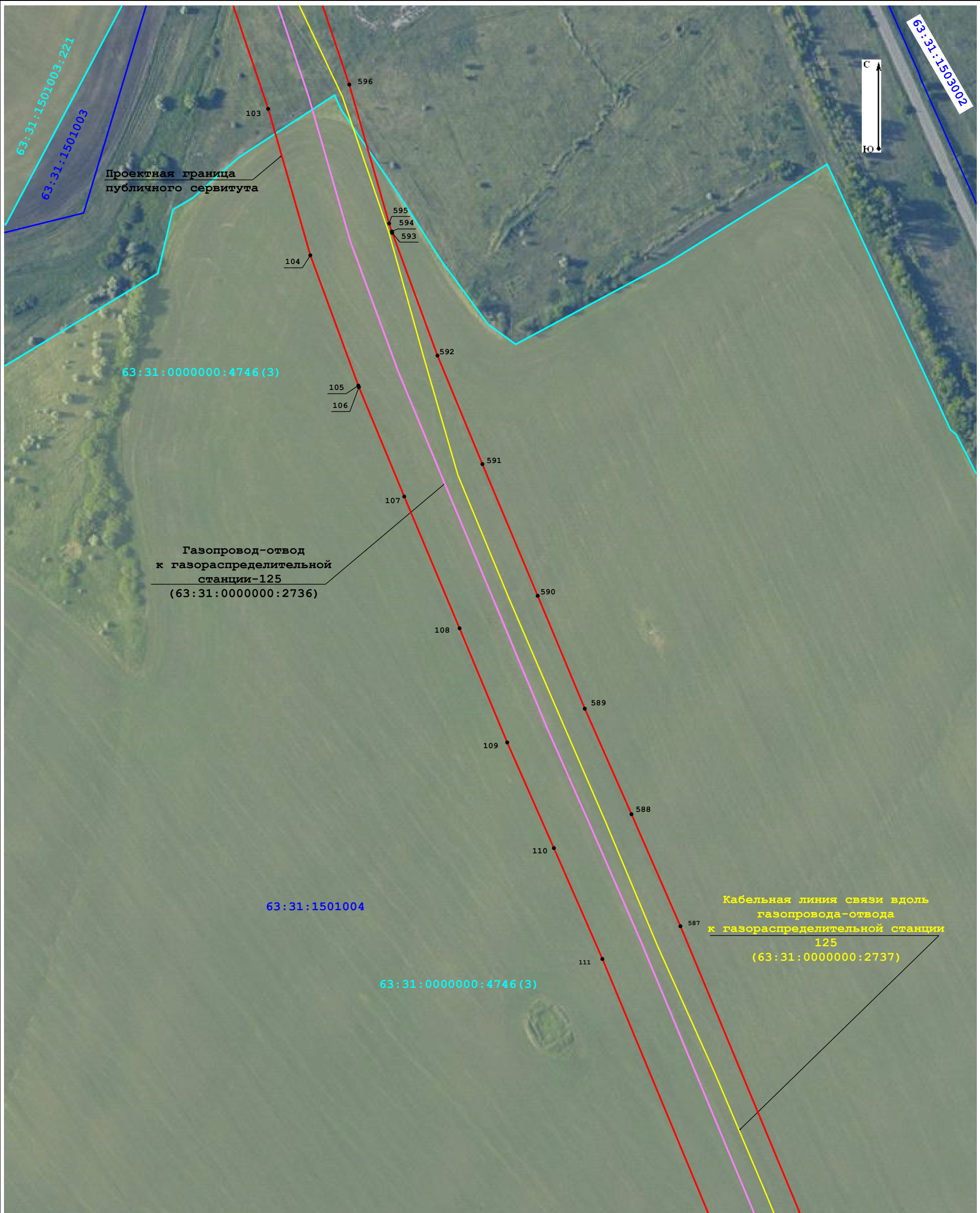

Масштаб 1:2 000

**Условные обозначения:**

- граница кадастровых кварталов по данным Единого государственного реестра недвижимости
- границы земельных участков по данным Единого государственного реестра недвижимости
- проектная граница публичного сервитута
- кабельная линия связи вдоль газопровода-отвода
- газопровод-отвод к газораспределительной станции-125
- характерная точка проектных границ публичного сервитута
- кадастровый номер земельного участка по данным Единого государственного реестра недвижимости
- учетный номер кадастрового квартала по данным Единого государственного реестра недвижимости

# Схема расположения границ публичного сервитута

(лист 16)

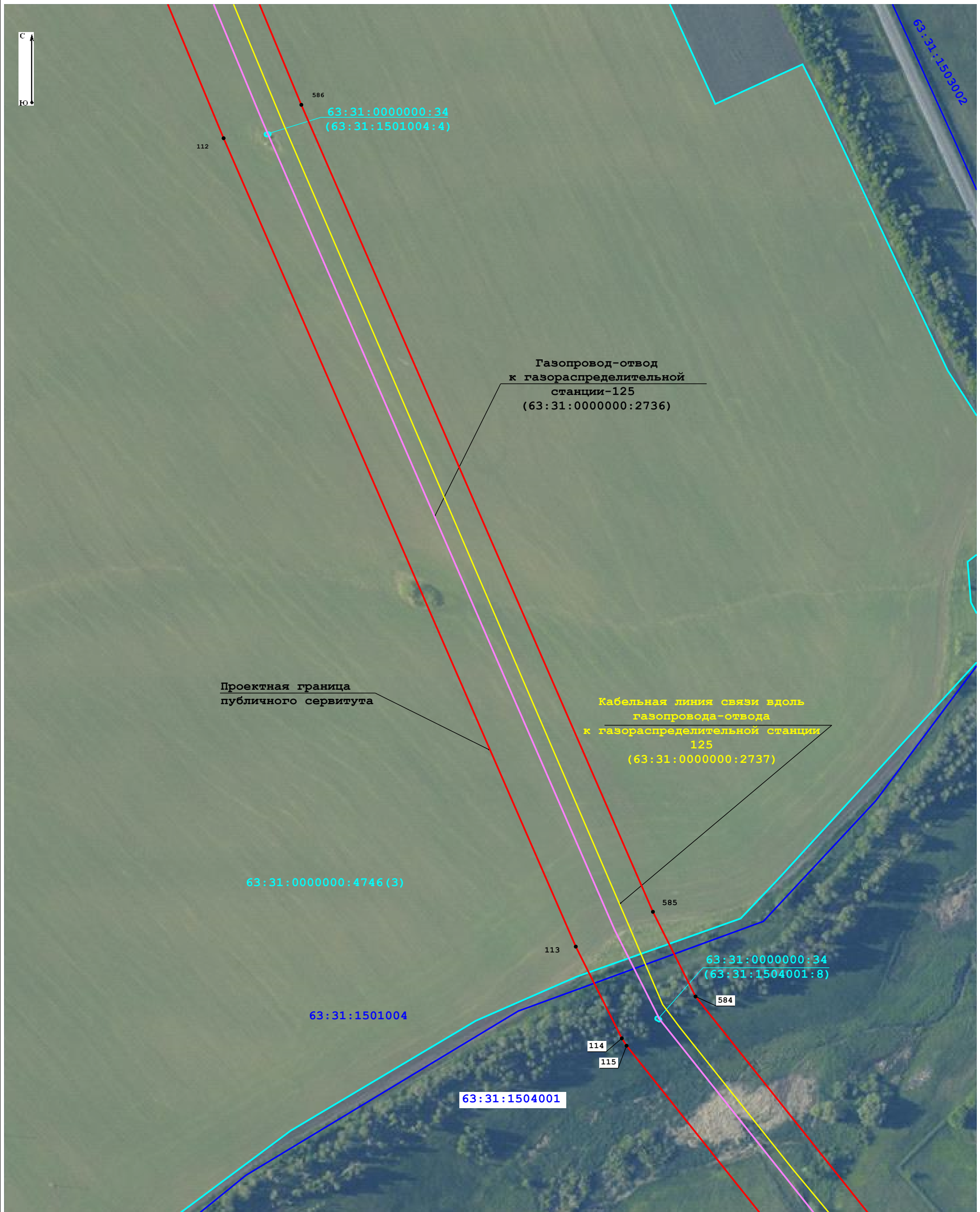

Масштаб 1:2 000

**Условные обозначения:**

- граница кадастровых кварталов по данным Единого государственного реестра недвижимости
- границы земельных участков по данным Единого государственного реестра недвижимости
- проектная граница публичного сервитута
- кабельная линия связи вдоль газопровода-отвода
- газопровод-отвод к газораспределительной станции-125
- 7 - характерная точка проектных границ публичного сервитута
- кадастровый номер земельного участка по данным Единого государственного реестра недвижимости



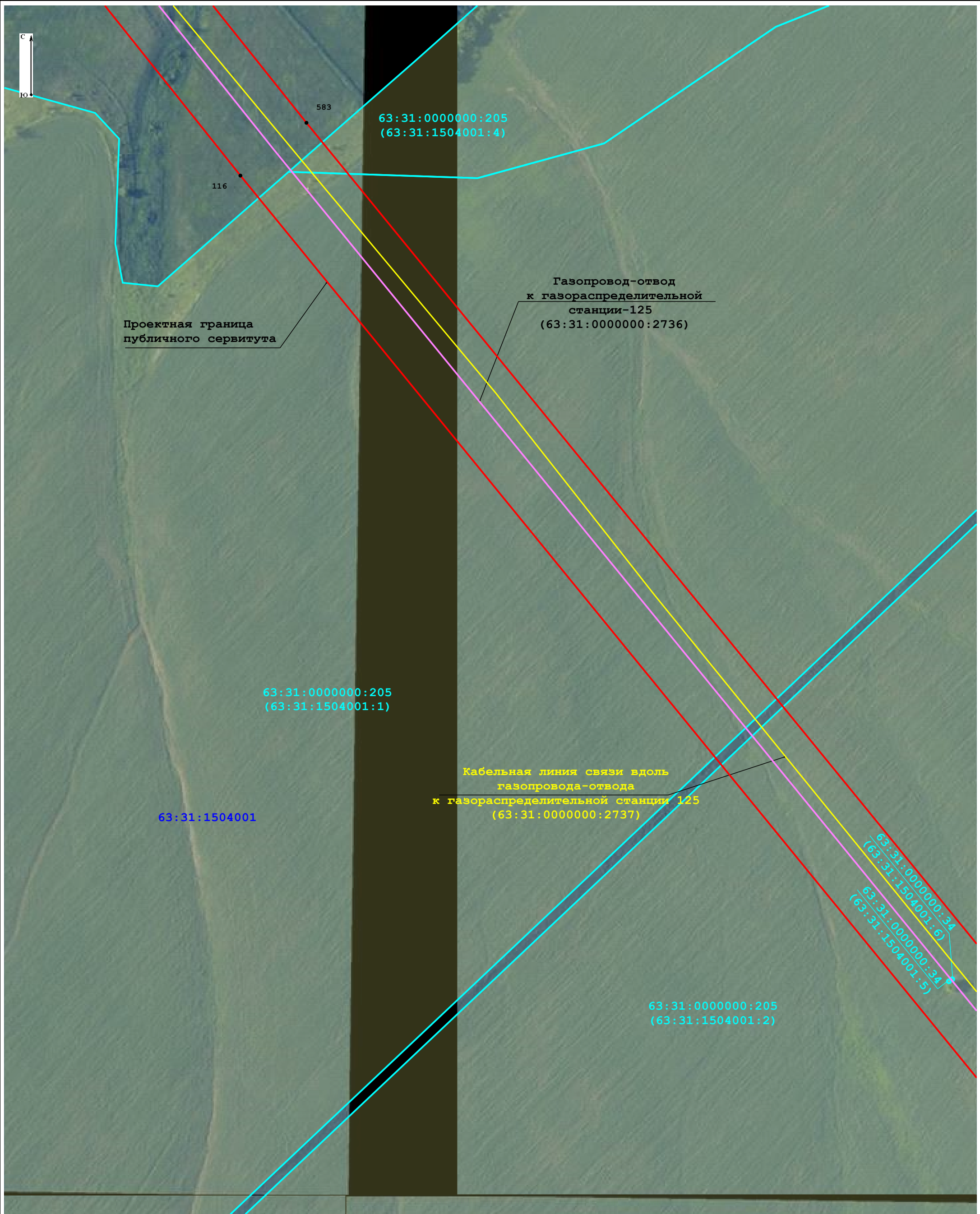

# Схема расположения границ публичного сервитута

(лист 17)



Масштаб 1:2 000

## Условные обозначения:

-  - граница кадастровых кварталов по данным Единого государственного реестра недвижимости
-  - границы земельных участков по данным Единого государственного реестра недвижимости
-  - проектная граница публичного сервитута
-  - кабельная линия связи вдоль газопровода-отвода
-  **63:31:1504004** - учетный номер кадастрового квартала по данным Единого государственного реестра недвижимости
-  - газопровод-отвод к газораспределительной станции-125
-  **7** - характерная точка проектных границ публичного сервитута
-  **63:31:0000000:4746(3)** - кадастровый номер земельного участка по данным Единого государственного реестра недвижимости

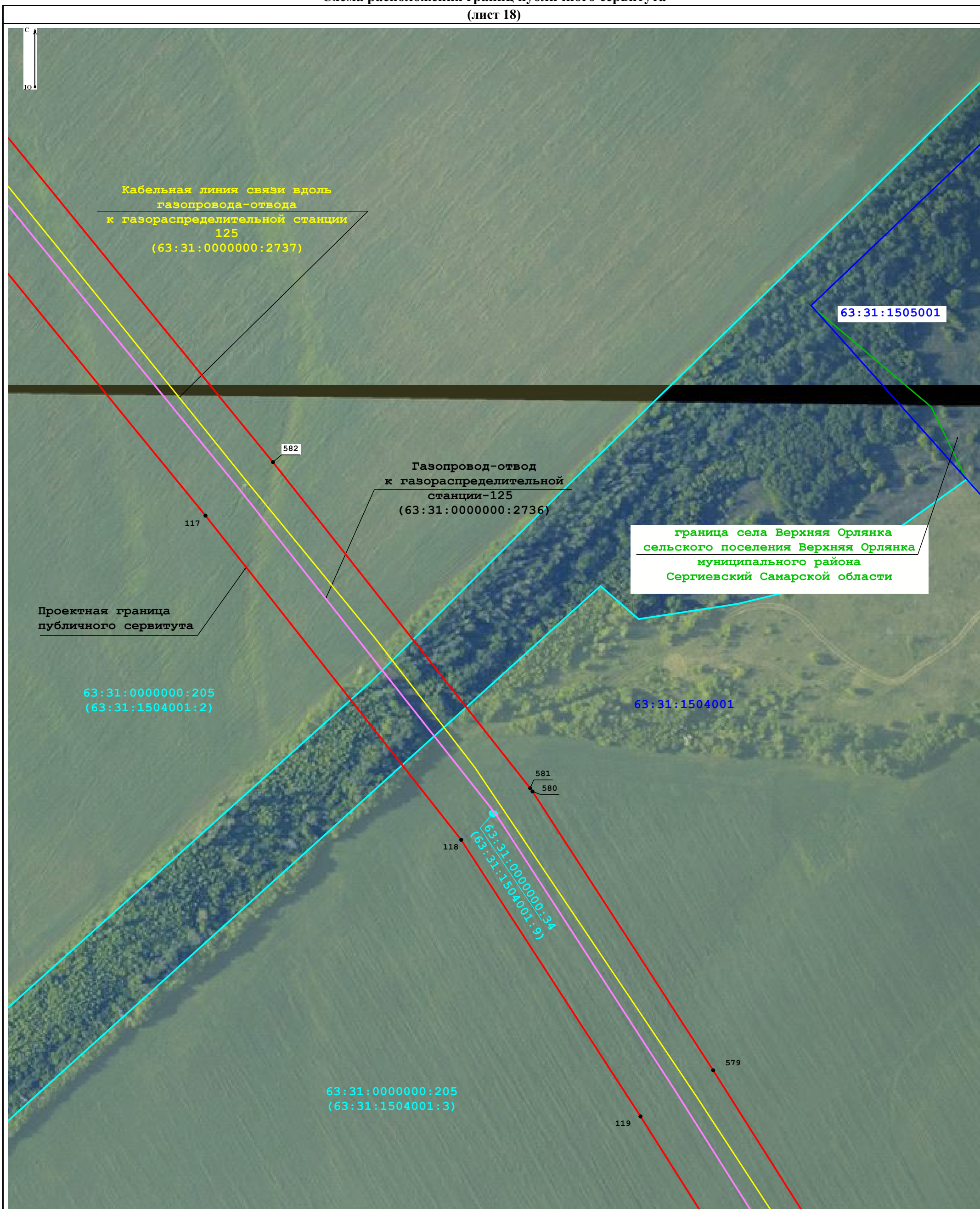

Масштаб 1:2 000

Условные обозначения:









-  - граница кадастровых кварталов по данным Единого государственного реестра недвижимости
-  - границы земельных участков по данным Единого государственного реестра недвижимости
-  - проектная граница публичного сервитута
-  - кабельная линия связи вдоль газопровода-отвода
-  - граница административно-территориальных образований по данным Единого государственного реестра недвижимости
-  63:31:1504004 - учетный номер кадастрового квартала по данным Единого государственного реестра недвижимости
-  - газопровод-отвод к газораспределительной станции-125
-  7 - характерная точка проектных границ публичного сервитута
-  63:31:0000000:4746(3) - кадастровый номер земельного участка по данным Единого государственного реестра недвижимости





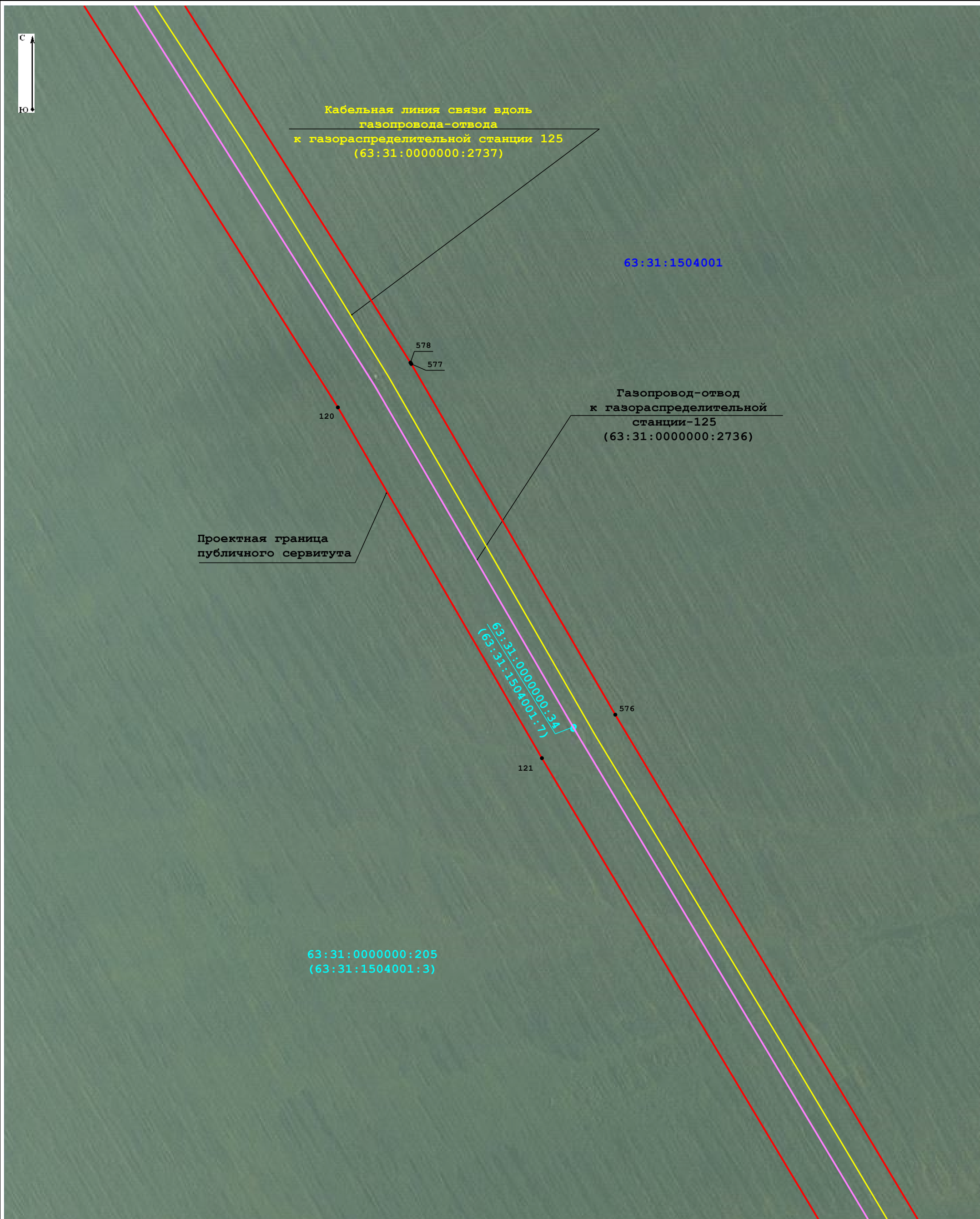

Схема расположения границ публичного сервитута

(лист 19)

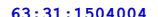

Масштаб 1:2 000

Условные обозначения:

- |  |   |   |  |
|--|---|---|--|
|  | - граница кадастровых кварталов по данным Единого государственного реестра недвижимости |  | - газопровод-отвод к газораспределительной станции-125   |
|  | - границы земельных участков по данным Единого государственного реестра недвижимости    |  | - характерная точка проектных границ публичного сервитута                                      |
|  | - проектная граница публичного сервитута  |  | - кадастровый номер земельного участка по данным Единого государственного реестра недвижимости |
|  | - кабельная линия связи вдоль газопровода-отвода  |   |  |

# Схема расположения границ публичного сервитута

(лист 20)

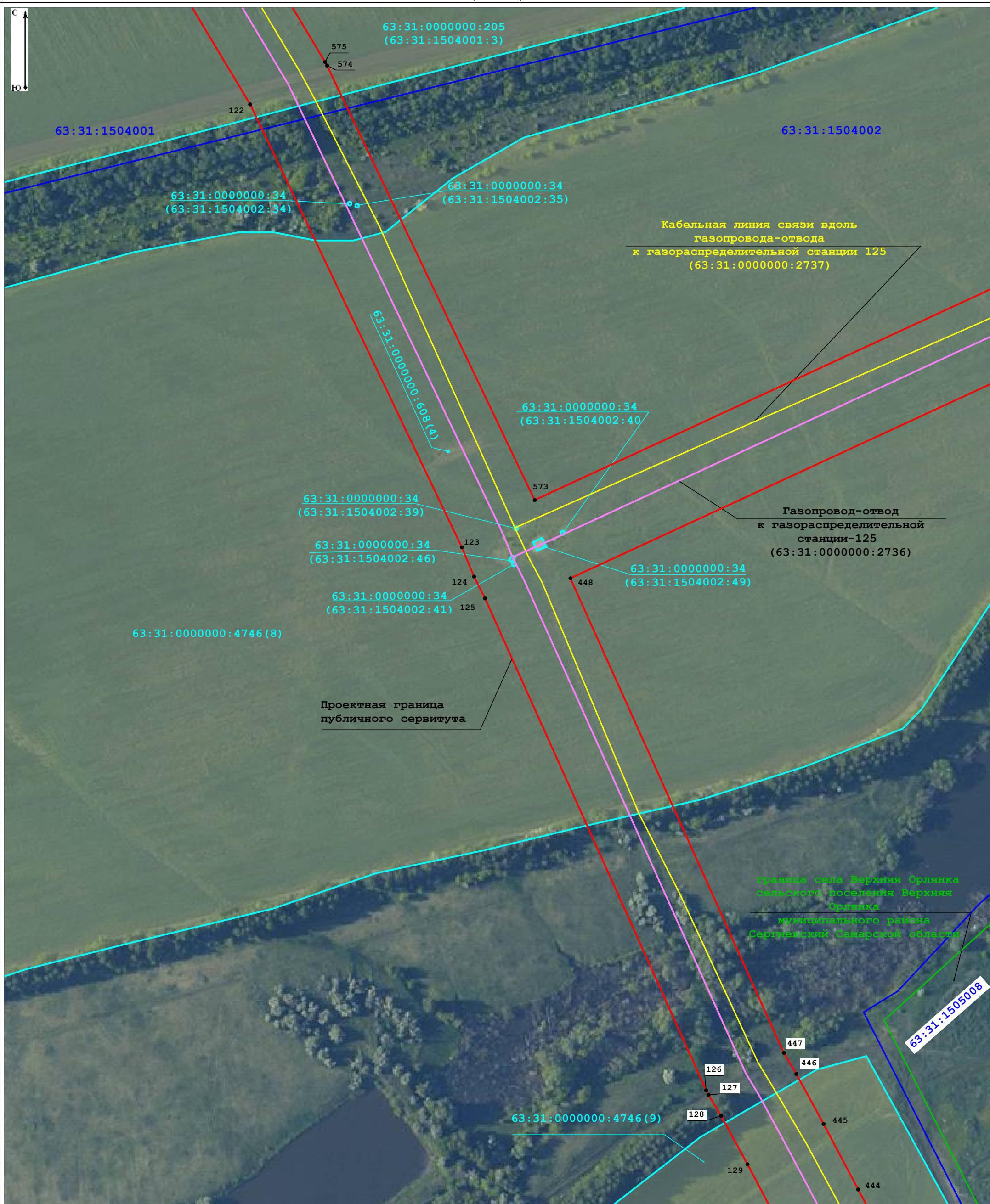

Масштаб 1:2 000

**Условные обозначения:**

- граница кадастровых кварталов по данным Единого государственного реестра недвижимости
- границы земельных участков по данным Единого государственного реестра недвижимости
- проектная граница публичного сервитута
- кабельная линия связи вдоль газопровода-отвода
- граница административно-территориальных образований по данным Единого государственного реестра недвижимости
- газопровод-отвод к газораспределительной станции-125
- характерная точка проектных границ публичного сервитута
- кадастровый номер земельного участка по данным Единого государственного реестра недвижимости

# Схема расположения границ публичного сервитута

(лист 21)

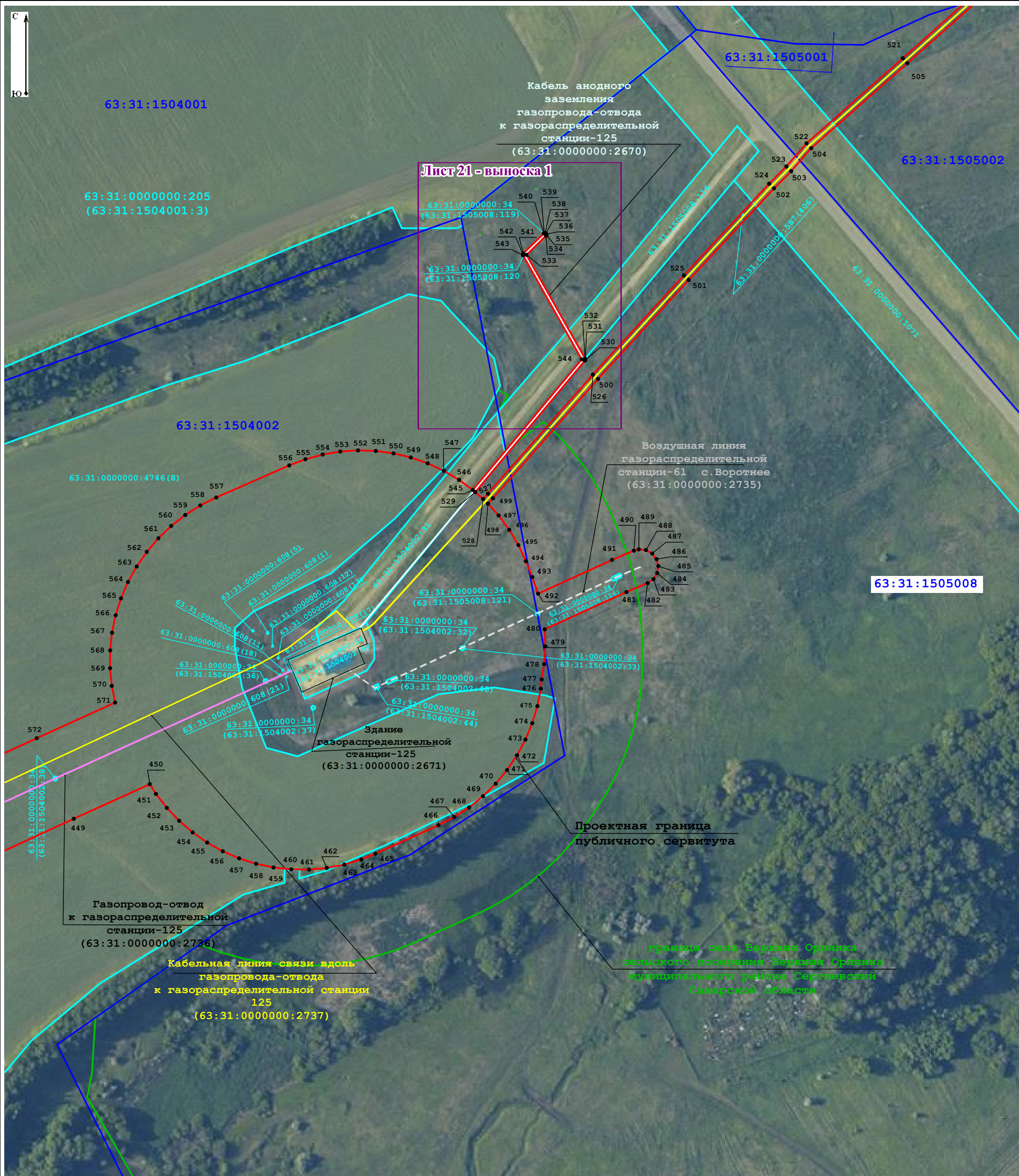

**Условные обозначения:**

- здание газораспределительной станции-125
- граница кадастровых кварталов по данным Единого государственного реестра недвижимости
- границы земельных участков по данным Единого государственного реестра недвижимости
- проектная граница публичного сервитута
- воздушная линия газораспределительной станции-61 с.Воротнее
- кабельная линия связи вдоль газопровода-отвода
- граница административно-территориальных образований по данным Единого государственного реестра недвижимости
- область выносного листа, выноски
- учетный номер кадастрового квартала по данным Единого государственного реестра недвижимости
- газопровод-отвод к газораспределительной станции-125
- характерная точка проектных границ публичного сервитута
- кабель анодного заземления газопровода-отвода к газораспределительной станции-125
- кадастровый номер земельного участка по данным Единого государственного реестра недвижимости

Масштаб 1:2 000

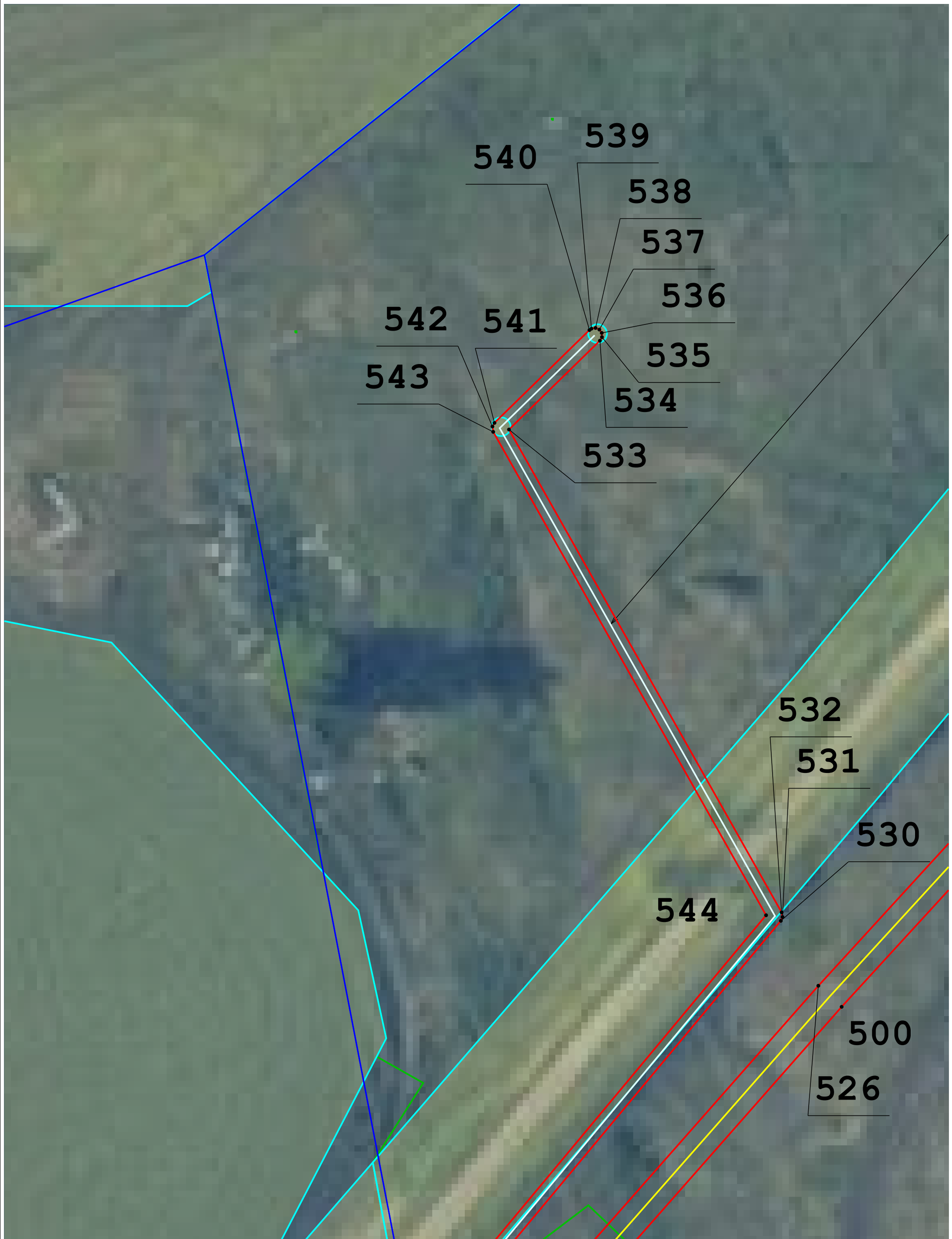





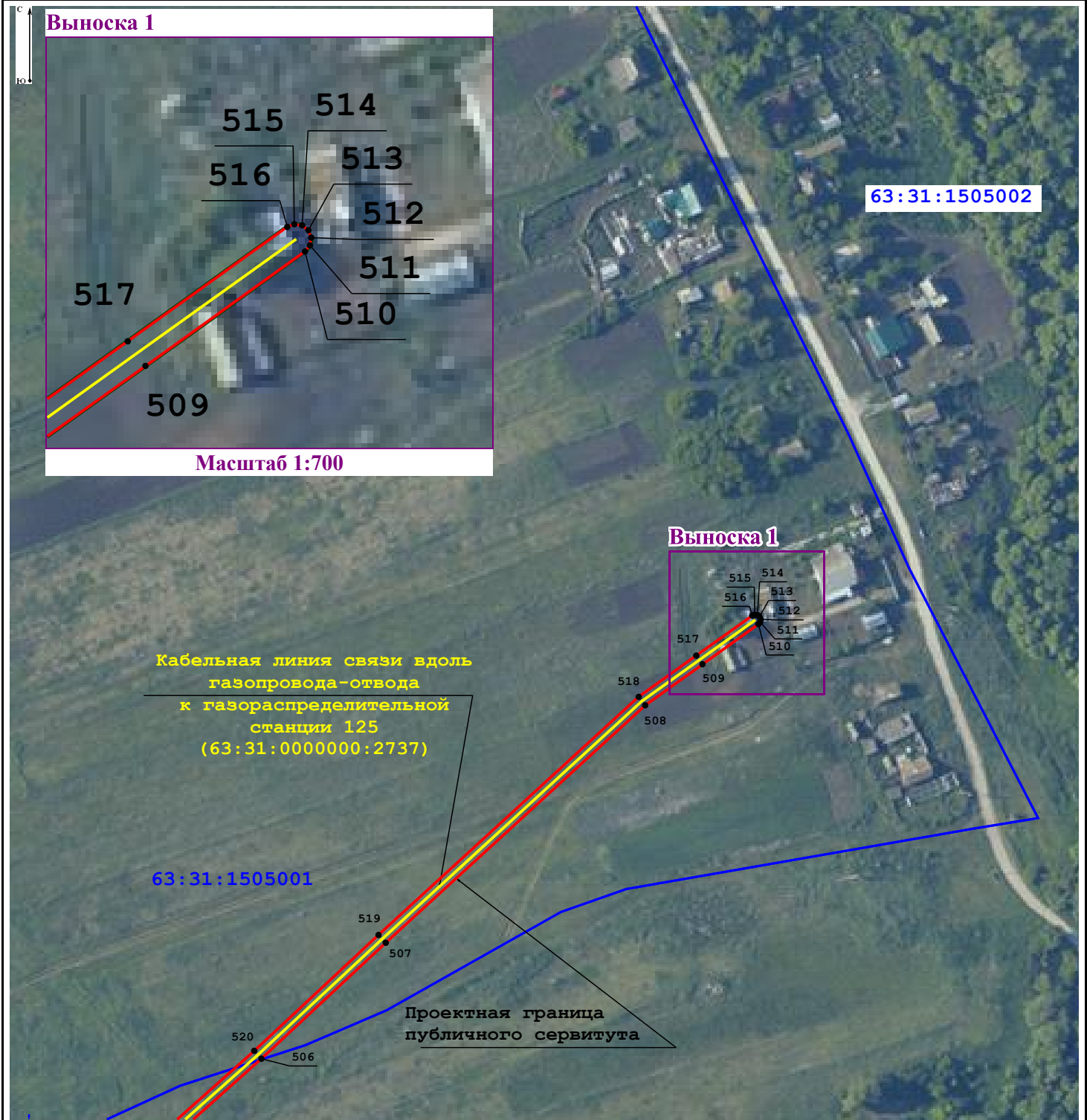

# Схема расположения границ публичного сервитута

(лист 22)

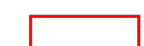

## Условные обозначения:

-  - граница кадастровых кварталов по данным Единого государственного реестра недвижимости
-  - учетный номер кадастрового квартала по данным Единого государственного реестра недвижимости  
63:31:1504004
-  - границы земельных участков по данным Единого государственного реестра недвижимости
-  - проектная граница публичного сервитута
-  - характерная точка проектных границ публичного сервитута  
7
-  - область выносного листа, выноски
-  - кабельная линия связи вдоль газопровода-отвода
-  - кадастровый номер земельного участка по данным Единого государственного реестра недвижимости  
63:31:0000000:4746 (3)

# Схема расположения границ публичного сервитута

(лист 23)

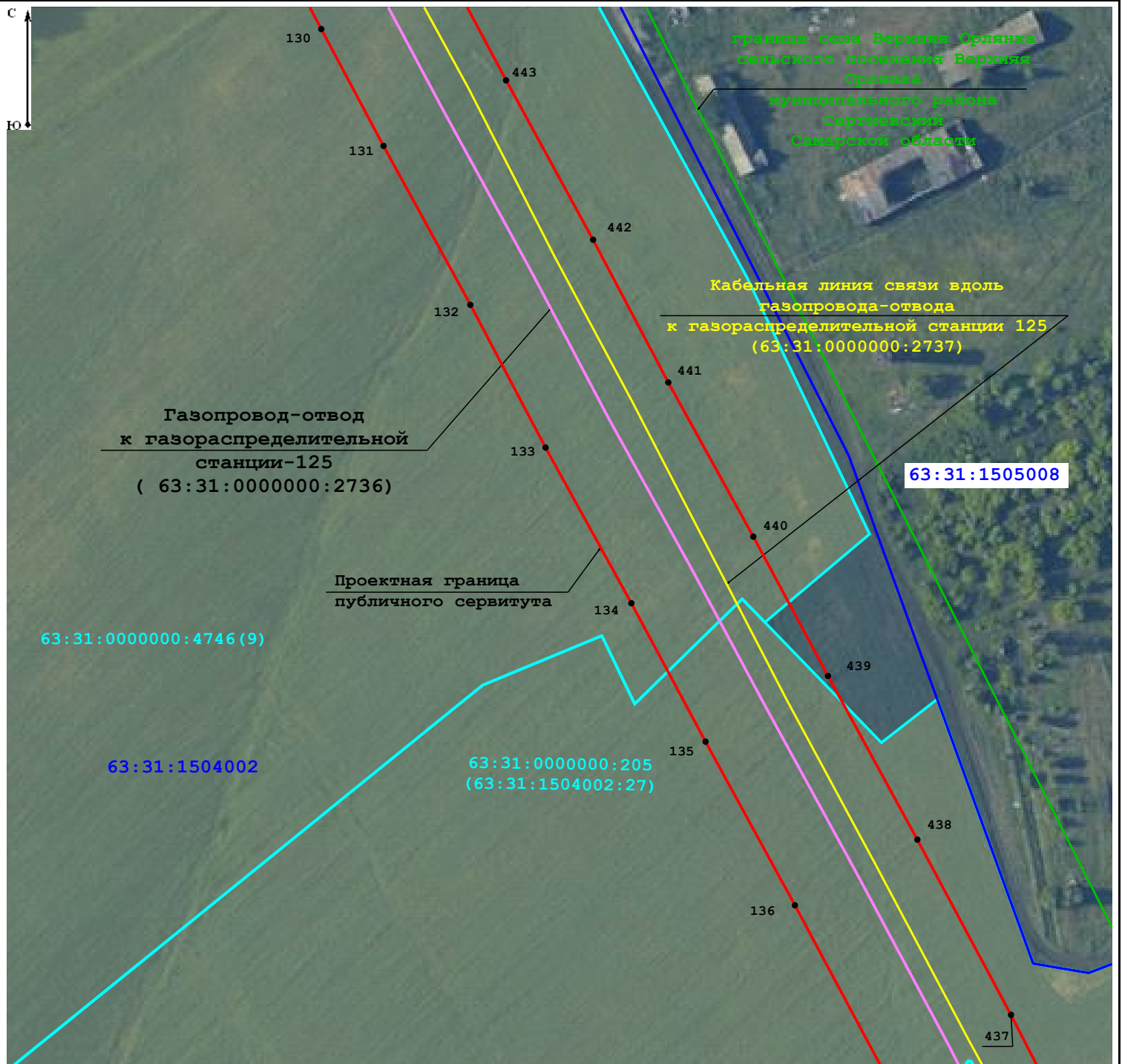

## Условные обозначения:









-  - граница кадастровых кварталов по данным Единого государственного реестра недвижимости
-  - учетный номер кадастрового квартала по данным Единого государственного реестра недвижимости  
63:31:1504004
-  - границы земельных участков по данным Единого государственного реестра недвижимости
-  - газопровод-отвод к газораспределительной станции-125
-  - граница административно-территориальных образований по данным Единого государственного реестра недвижимости
-  - проектная граница публичного сервитута
-  7 - характерная точка проектных границ публичного сервитута
-  - кабельная линия связи вдоль газопровода-отвода
-  63:31:0000000:4746 (3) - кадастровый номер земельного участка по данным Единого государственного реестра недвижимости

Схема расположения границ публичного сервитута

(лист 24)

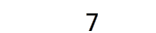

Масштаб 1:2 000

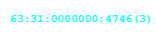
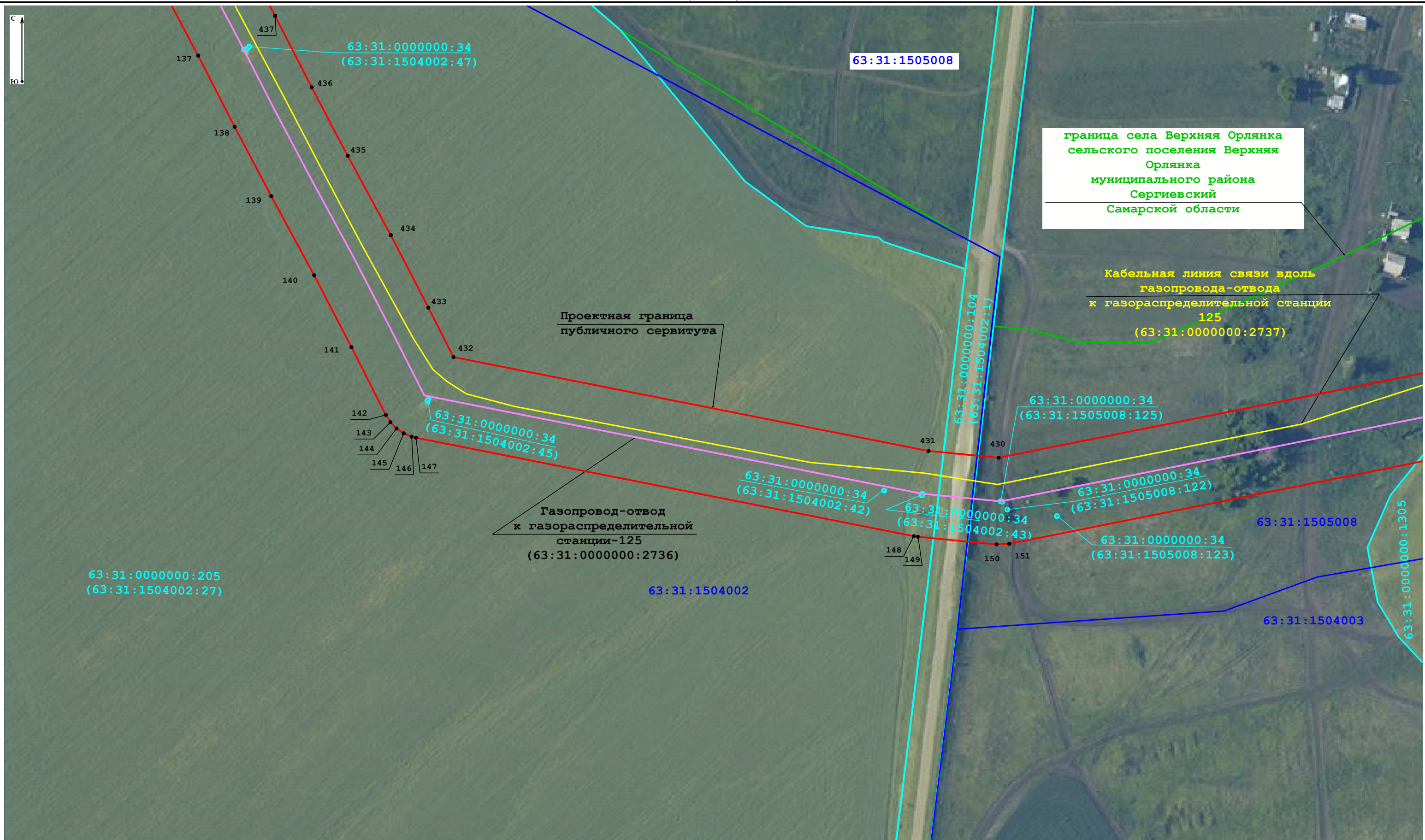
Условные обозначения:

- граница кадастровых кварталов по данным Единого государственного реестра недвижимости
- проектная граница публичного сервитута
- граница административно-территориальных образований по данным Единого государственного реестра недвижимости
- 63:31:1504004 - учетный номер кадастрового квартала по данным Единого государственного реестра недвижимости
- 7  - характерная точка проектных границ публичного сервитута
- границы земельных участков по данным Единого государственного реестра недвижимости
- кабельная линия связи вдоль газопровода-отвода
- газопровод-отвод к газораспределительной станции-125
- 63:31:0000000:4746(3) - кадастровый номер земельного участка по данным Единого государственного реестра недвижимости

Схема расположения границ публичного сервитута

(лист 25)

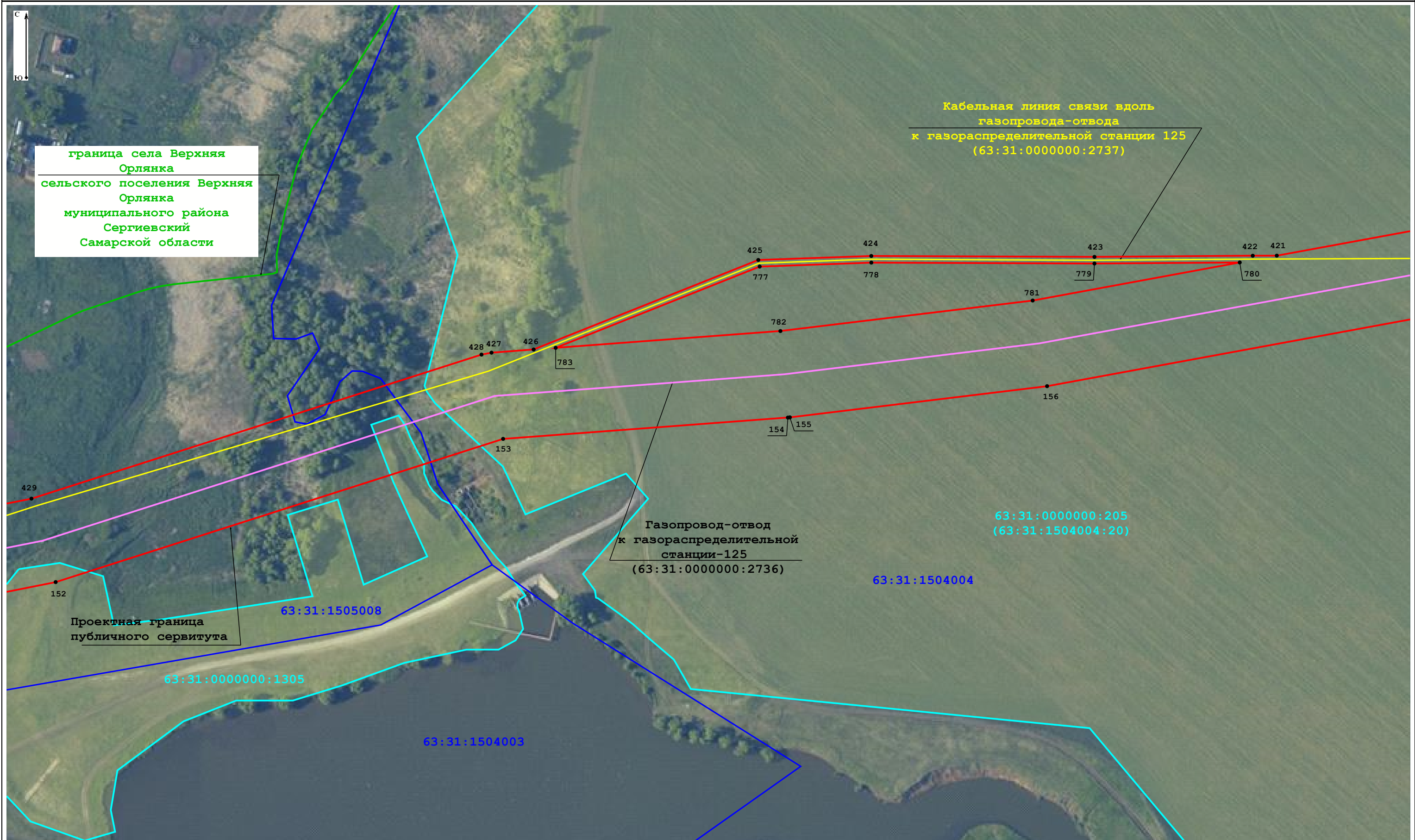

Масштаб 1:2 000

Условные обозначения:

- - граница кадастровых кварталов по данным Единого государственного реестра недвижимости
- - газопровод-отвод к газораспределительной станции-125
- - кабельная линия связи вдоль газопровода-отвода
- - граница земельных участков по данным Единого государственного реестра недвижимости
- - проектная граница публичного сервитута
- - граница административно-территориальных образований по данным Единого государственного реестра недвижимости
- 63:31:1504004 - учетный номер кадастрового квартала по данным Единого государственного реестра недвижимости
- - проектная граница публичного сервитута
- 63:31:0000000:4746(3) - кадастровый номер земельного участка по данным Единого государственного реестра недвижимости
- - границы земельных участков по данным Единого государственного реестра недвижимости
- 7 - характерная точка проектных границ публичного сервитута
- - граница административно-территориальных образований по данным Единого государственного реестра недвижимости

Схема расположения границ публичного сервитута

(лист 26)

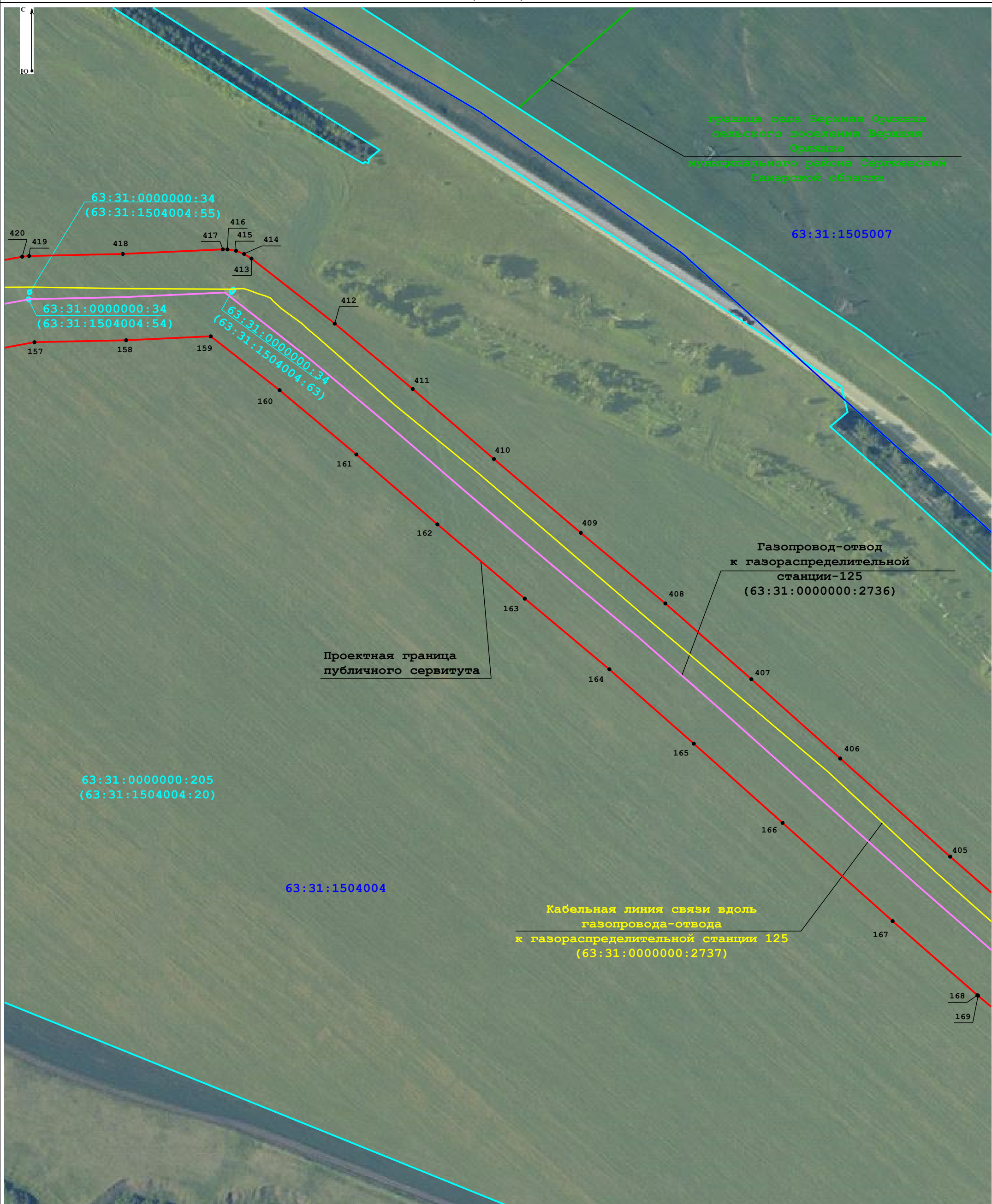

Условные обозначения:

- граница кадастровых кварталов по данным Единого государственного реестра недвижимости
- границы земельных участков по данным Единого государственного реестра недвижимости
- проектная граница публичного сервитута
- кабельная линия связи вдоль газопровода-отвода
- граница административно-территориальных образований по данным Единого государственного реестра недвижимости
- газопровод-отвод к газораспределительной станции-125
- характерная точка проектных границ публичного сервитута
- 7 - кадастровый номер земельного участка по данным Единого государственного реестра недвижимости
- 63:31:0000000:4746(3) - кадастровый номер земельного участка по данным Единого государственного реестра недвижимости
- 63:31:1504004 - учетный номер кадастрового квартала по данным Единого государственного реестра недвижимости



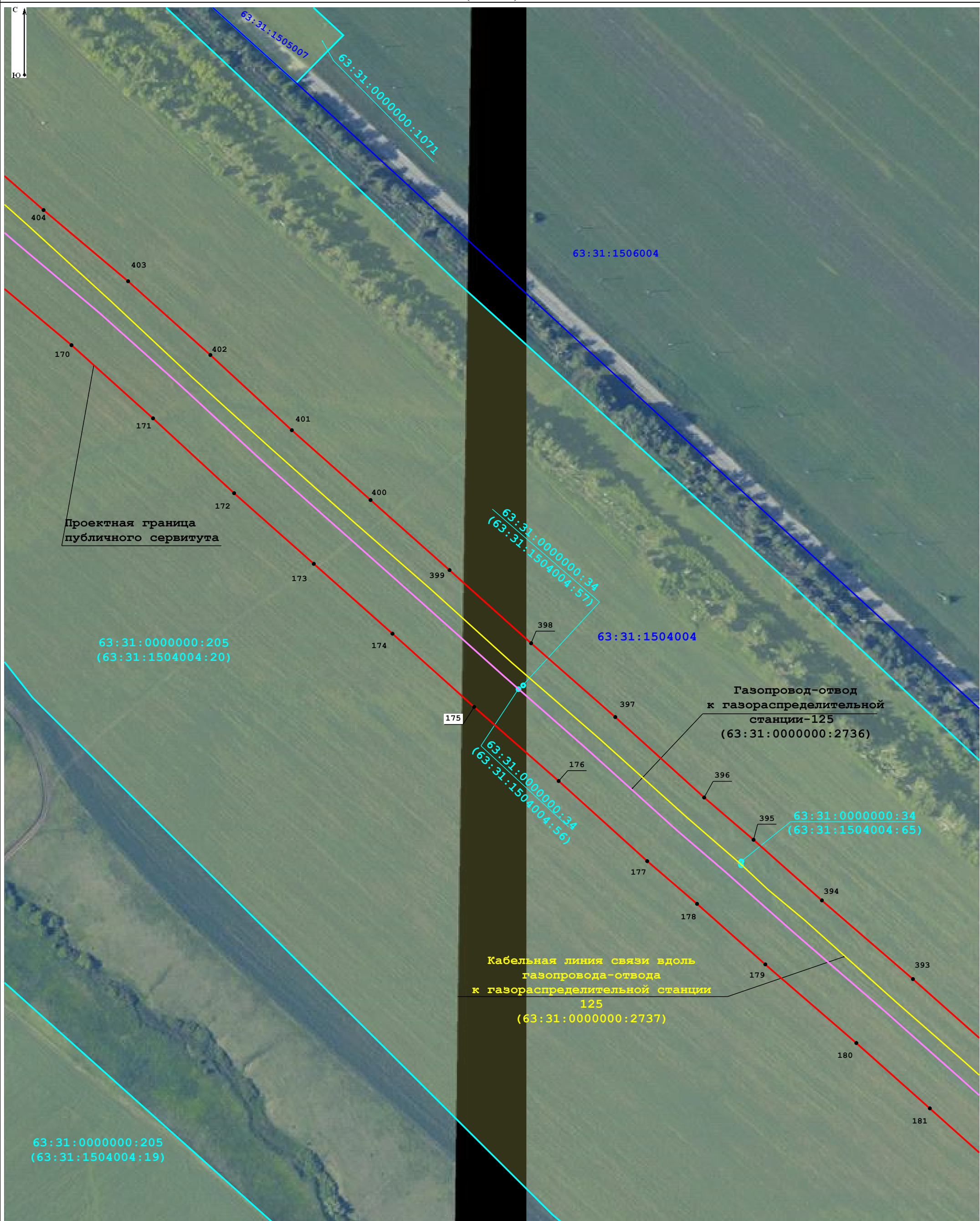

# Схема расположения границ публичного сервитута





(лист 27)



Масштаб 1:2 000

## Условные обозначения:

-  - граница кадастровых кварталов по данным Единого государственного реестра недвижимости
-  - границы земельных участков по данным Единого государственного реестра недвижимости
-  - проектная граница публичного сервитута
-  - кабельная линия связи вдоль газопровода-отвода

-  63:31:1504004 - учетный номер кадастрового квартала по данным Единого государственного реестра недвижимости
-  - газопровод-отвод к газораспределительной станции-125
-  7 - характерная точка проектных границ публичного сервитута
-  63:31:0000000:4746(3) - кадастровый номер земельного участка по данным Единого государственного реестра недвижимости

# Схема расположения границ публичного сервитута

(лист 28)

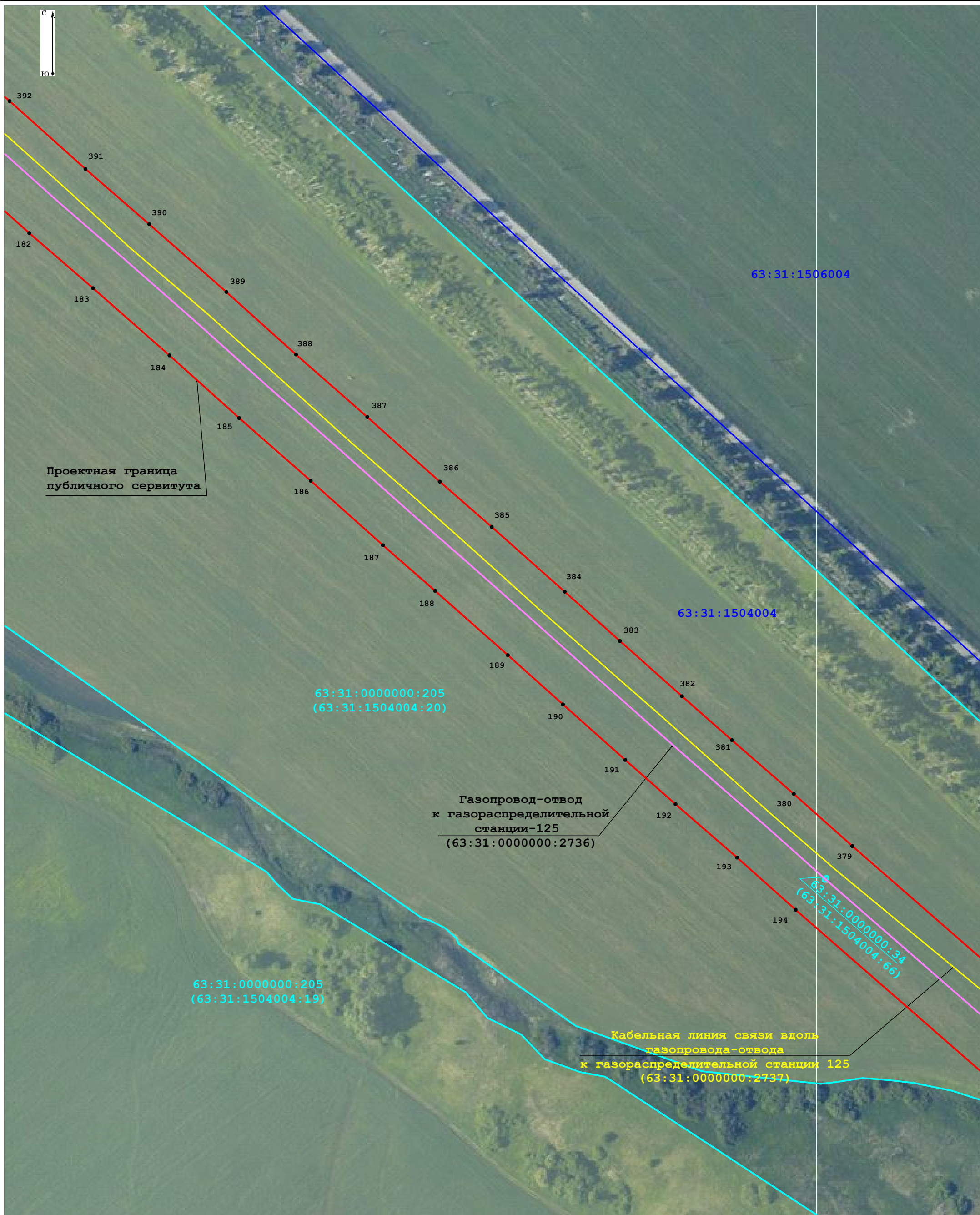

Масштаб 1:2 000

## Условные обозначения:







- |  |   |   |  |
|--|---|---|--|
|  | - граница кадастровых кварталов по данным Единого государственного реестра недвижимости |  | 63:31:1504004 - учетный номер кадастрового квартала по данным Единого государственного реестра недвижимости          |
|  | - границы земельных участков по данным Единого государственного реестра недвижимости    |  | - газопровод-отвод к газораспределительной станции-125   |
|  | - проектная граница публичного сервитута  |  | 7 - характерная точка проектных границ публичного сервитута  |
|  | - кабельная линия связи вдоль газопровода-отвода  |  | 63:31:0000000:4746(3) - кадастровый номер земельного участка по данным Единого государственного реестра недвижимости |

Схема расположения границ публичного сервитута

(лист 29)

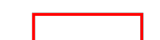

Масштаб 1:2 000

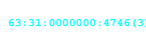
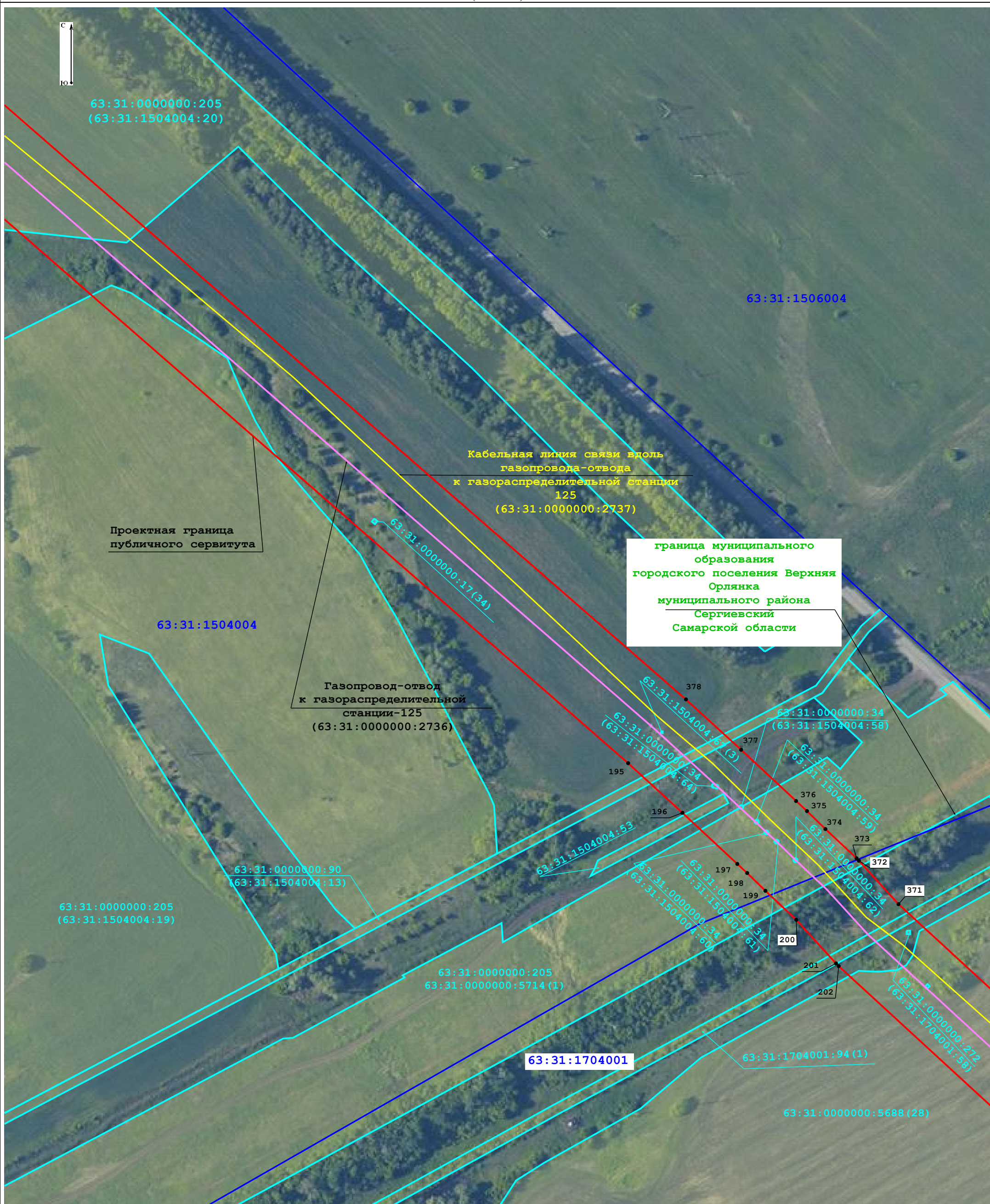
Условные обозначения:









- |  |  |   |  |   |   |
|--|--|---|--|---|---|
|  | - граница кадастровых кварталов по данным Единого государственного реестра недвижимости                              |     | - границы земельных участков по данным Единого государственного реестра недвижимости |  | 63:31:1504004 - учетный номер кадастрового квартала по данным Единого государственного реестра недвижимости |
|  | - граница административно-территориальных образований по данным Единого государственного реестра недвижимости        |  | - газопровод-отвод к газораспределительной станции-125                               |  | - проектная граница публичного сервитута  |
|  | 7 - характерная точка проектных границ публичного сервитута  |  | - кабельная линия связи вдоль газопровода-отвода                                     |   |   |
|  | 63:31:0000000:4746(3) - кадастровый номер земельного участка по данным Единого государственного реестра недвижимости |   |  |   |   |

Схема расположения границ публичного сервитута  
(лист 30)



Масштаб 1:2 000

Условные обозначения:

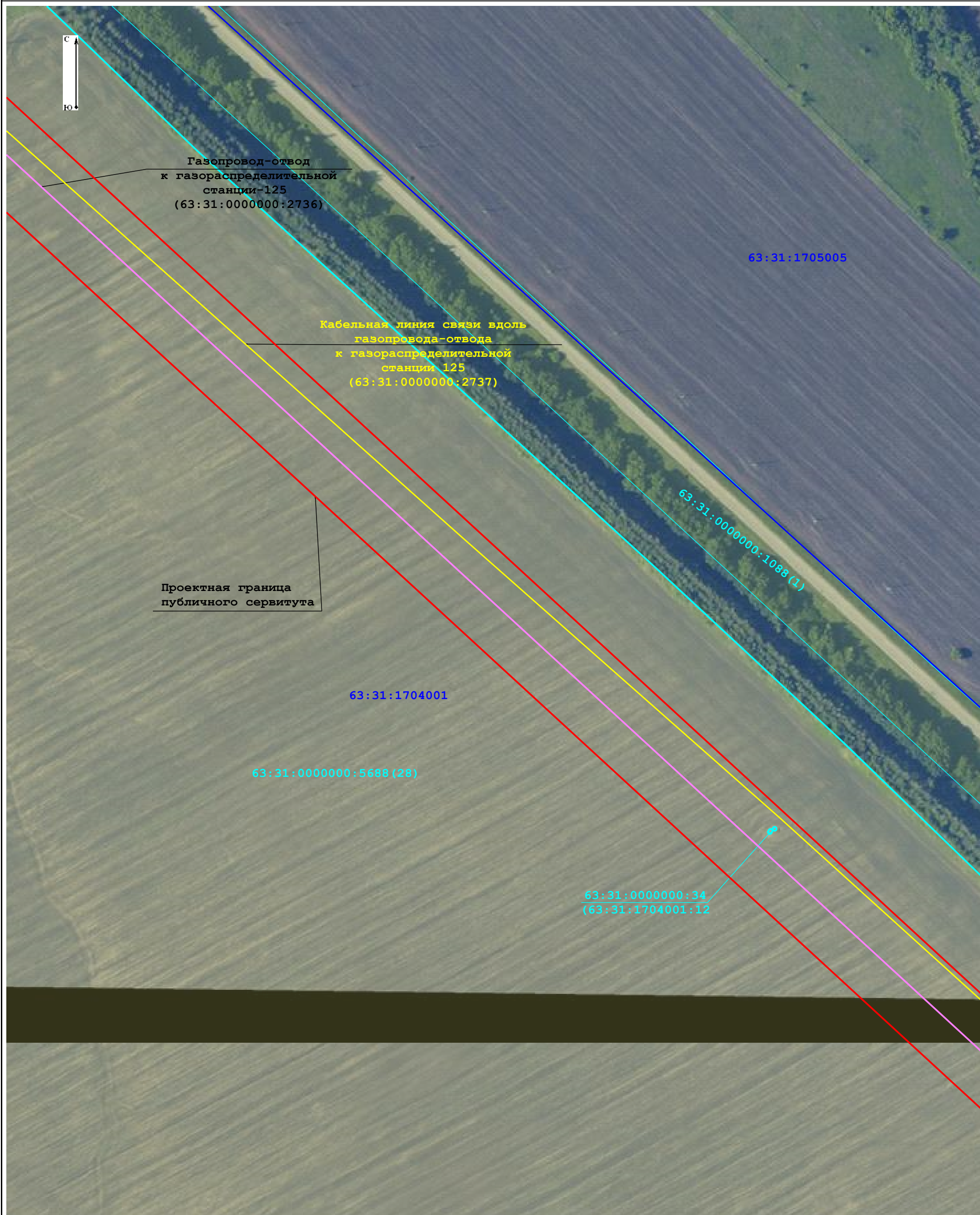
-  - граница кадастровых кварталов по данным Единого государственного реестра недвижимости
-  - границы земельных участков по данным Единого государственного реестра недвижимости
-  - проектная граница публичного сервитута
-  - кабельная линия связи вдоль газопровода-отвода
-  7 - характеристическая точка проектных границ публичного сервитута
-  - Газопровод-отвод к газораспределительной станции-125
-  - кадастровый номер земельного участка по данным Единого государственного реестра недвижимости
-  63:31:1504004 - учетный номер кадастрового квартала по данным Единого государственного реестра недвижимости
-  - Газопровод-отвод к газораспределительной станции-125
-  63:31:0000000:4746(3) - кадастровый номер земельного участка по данным Единого государственного реестра недвижимости

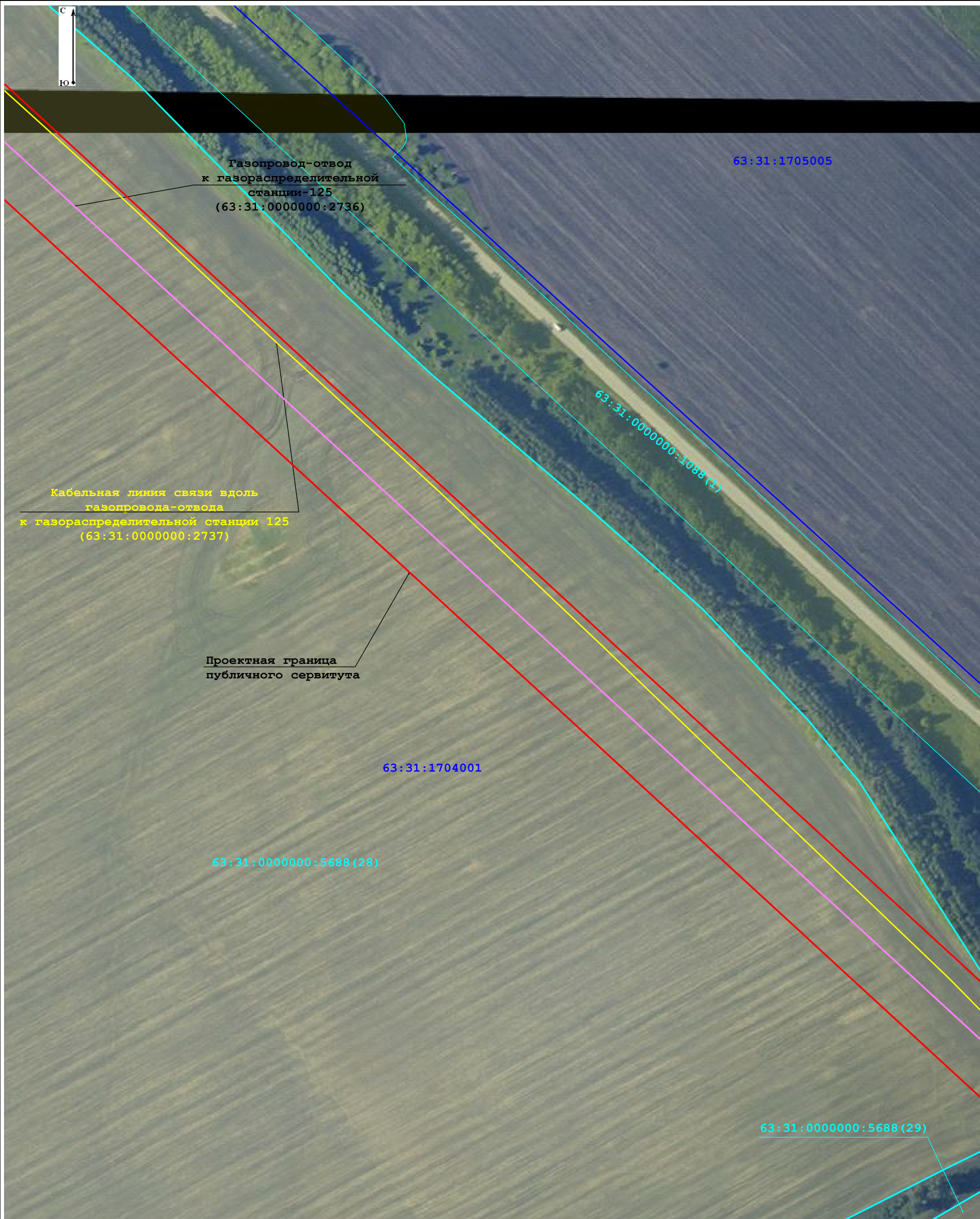

# Схема расположения границ публичного сервитута

(лист 31)



Масштаб 1:2 000

## Условные обозначения:

- |  |   |   |                       |  |
|--|---|---|-----------------------|--|
|  | - граница кадастровых кварталов по данным Единого государственного реестра недвижимости |  | 63:31:1504004         | - учетный номер кадастрового квартала по данным Единого государственного реестра недвижимости  |
|  | - границы земельных участков по данным Единого государственного реестра недвижимости    |  |                       | - газопровод-отвод к газораспределительной станции-125   |
|  | - проектная граница публичного сервитута  |  | 7                     | - характерная точка проектных границ публичного сервитута                                      |
|  | - кабельная линия связи вдоль газопровода-отвода  |  | 63:31:0000000:4746(3) | - кадастровый номер земельного участка по данным Единого государственного реестра недвижимости |

**Схема расположения границ публичного сервитута**  
(лист 32)



Масштаб 1:2 000







- Условные обозначения:**
- |   |  |   |  |  |  |
|---|--|---|--|--|--|
|  - граница кадастровых кварталов по данным Единого государственного реестра недвижимости                      |  - проектная граница публичного сервитута  |  7 - характерная точка проектных границ публичного сервитута |  - границы земельных участков по данным Единого государственного реестра недвижимости |  - кабельная линия связи вдоль газопровода-отвода |  - газопровод-отвод к газораспределительной станции-125 |
|  63:31:1504004 - учетный номер кадастрового квартала по данным Единого государственного реестра недвижимости |  63:31:0000000:4746(3) - кадастровый номер земельного участка по данным Единого государственного реестра недвижимости |   |  |  |  |

Схема расположения границ публичного сервитута

(лист 33)

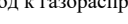
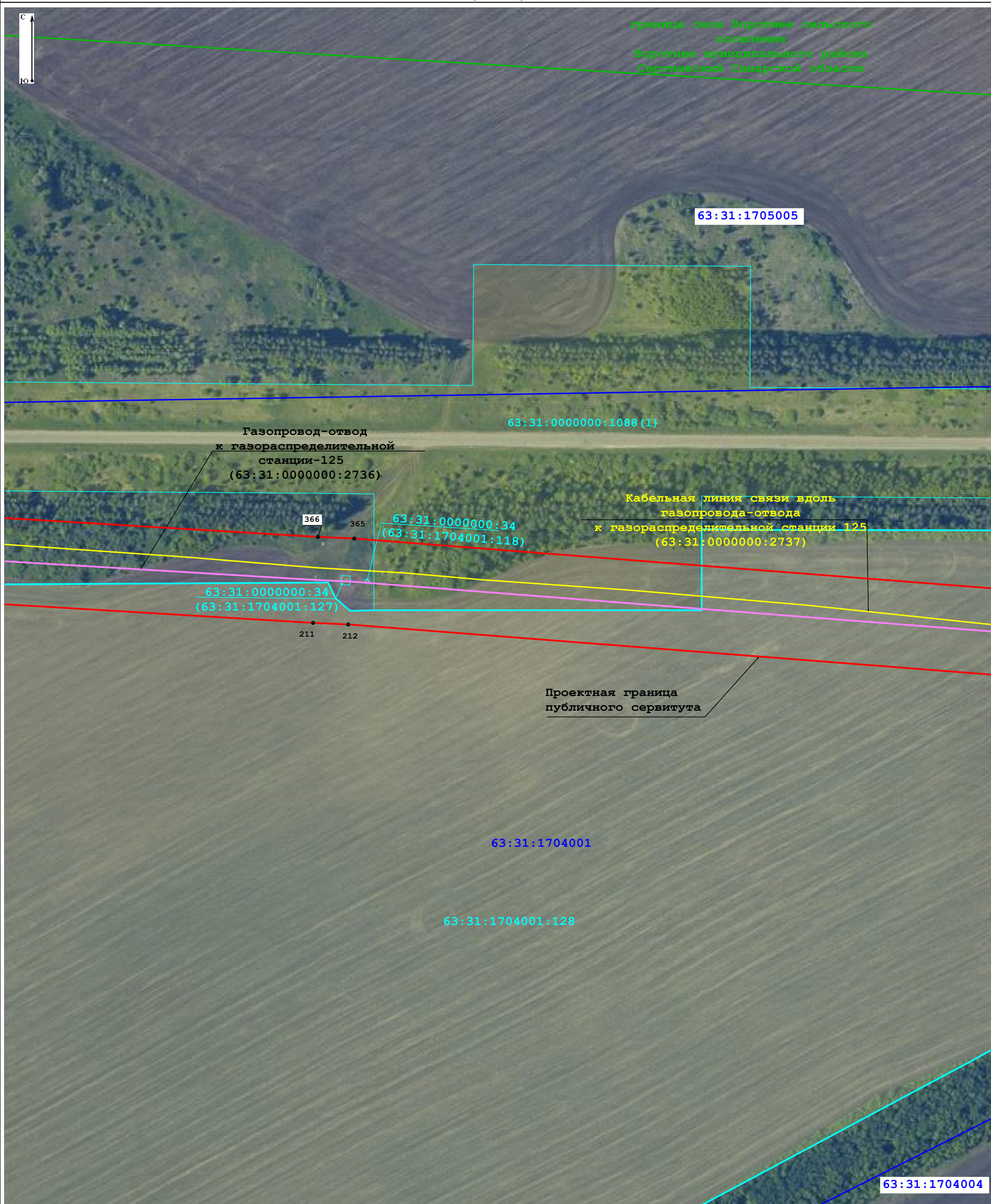

Масштаб 1:2 000

Условные обозначения:

- граница кадастровых кварталов по данным Единого государственного реестра недвижимости
- границы земельных участков по данным Единого государственного реестра недвижимости
- проектная граница публичного сервитута
- кабельная линия связи вдоль газопровода-отвода
- граница административно-территориальных образований по данным Единого государственного реестра недвижимости
- газопровод-отвод к газораспределительной станции-125
- 7 - характерная точка проектных границ публичного сервитута
- кадастровый номер земельного участка по данным Единого государственного реестра недвижимости
- 63:31:1504004 - учетный номер кадастрового квартала по данным Единого государственного реестра недвижимости
- 63:31:0000000:4746(3) - кадастровый номер земельного участка по данным Единого государственного реестра недвижимости

Схема расположения границ публичного сервитута

(лист 34)

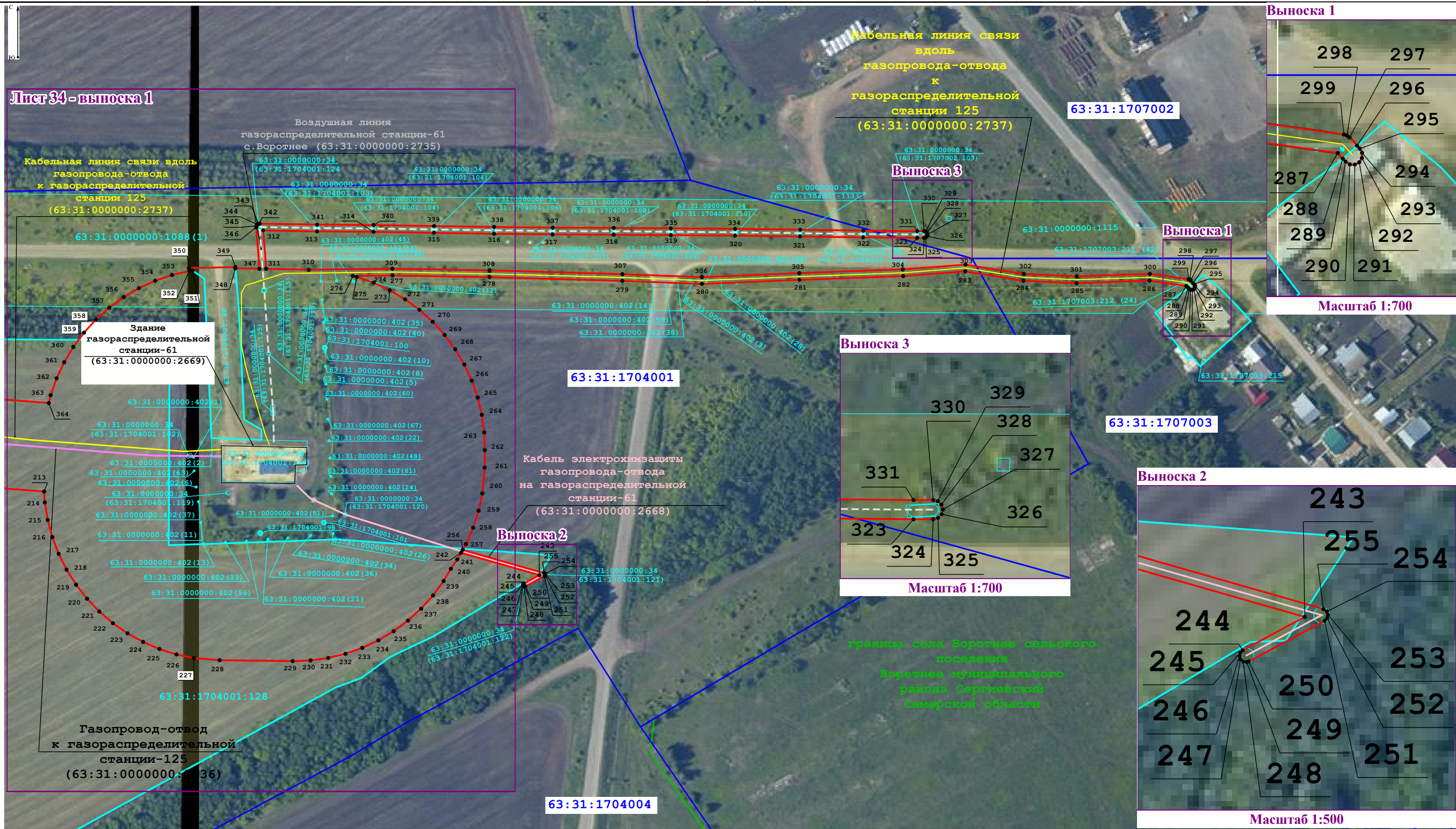

Масштаб 1:2 000

- Условные обозначения:**
- здание газораспределительной станции-61
  - границы земельных участков по данным Единого государственного реестра недвижимости
  - воздушная линия газораспределительной станции-61 с.Воротнее
  - кабель электрохимзащиты газопровода-отвода на газораспределительной станции-61
  - область выносного листа, выноски
  - газопровод-отвод к газораспределительной станции-125
  - кабельная линия связи вдоль газопровода-отвода
  - граница кадастровых кварталов по данным Единого государственного реестра недвижимости
  - проектная граница публичного сервитута
  - кадастровый номер земельного участка по данным Единого государственного реестра недвижимости
  - граница кадастровых кварталов по данным Единого государственного реестра недвижимости
  - проектная граница публичного сервитута
  - учетный номер кадастрового квартала по данным Единого государственного реестра недвижимости
  - характерная точка проектных границ публичного сервитута
  - граница административно-территориальных образований по данным Единого государственного реестра недвижимости

