

Чертеж межевания территории для строительства объекта АО "Самаранефтегаз":
6796П "Сбор нефти и газа со скважины № 300 Боровского месторождения",
в границах сельского поселения Сергиевск муниципального района Сергиевский Самарской области.

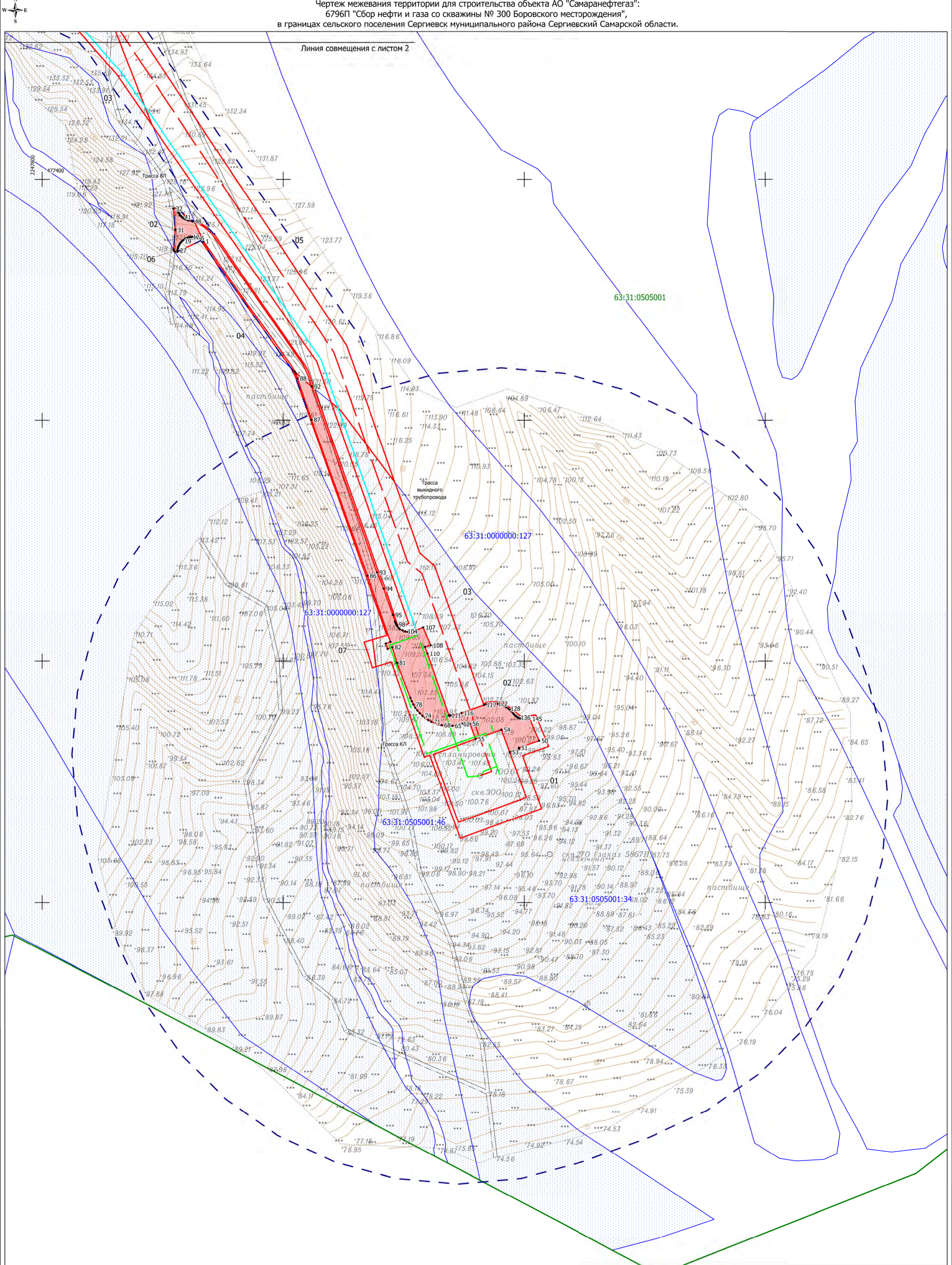

- Условные обозначения:
- 63:00:0000000 - Границы и номер кадастрового квартала по сведениям ЕГРН;
 - 63:00:0000000 - Границы и номер земельного участка по сведениям ЕГРН;
 - Границы территории, в отношении которой осуществляется подготовка проекта планировки;
 - Границы зон планируемого размещения проектируемого объекта (границы планируемого элемента планировочной структуры);
 - Границы образуемого земельного участка и номера характерных точек;
 - - Трасса проектируемого выкидного трубопровода;
 - - Трасса проектируемой ВЛ;
 - - Трасса проектируемой КЛ.

Заказчик: АО «Самаранефтегаз»

Изм.	Лист	№ документа	Подпись	Дата
Разработал	Симоненко В.О.			
Проверил	Чубенко М.А.			
И.Контроль				

Документация по внесению изменений в документацию по планировке территории для размещения объекта 6796П "Сбор нефти и газа со скважины № 300 Боровского месторождения", в границах сельского поселения Сергиевск муниципального района Сергиевский Самарской области

Проект межевания территории Основная часть	Стадия	Лист	Листов
	П	1	2

Чертеж межевания территории
Масштаб 1:2000

ООО «СамараНИПИнефть»

Чертеж межевания территории для строительства объекта АО "Самаранефтегаз":
6796П "Сбор нефти и газа со скважины № 300 Боровского месторождения",
в границах сельского поселения Сергиевского муниципального района Сергиевского Самарской области.

№ п/п	Кадастровый номер	Обозначение	Характеристика части	Правообладатель	Категория земель	Вид разрешенного использования	Местоположение	Площадь, кв. м
01	63.31.0503001.46	46	Земельный участок под площадку скважины	Администрация м.р. на Сергиевский, аренда АО "Самаранефтегаз"	Земли промышленности и иного специального назначения	Для недропользования	Самарская обл., Сергиевский р.н., в границах колхоза "Красный Восток"	3 600
02	63.31.0503001.34	34.3V(1-2)	Земельный участок под площадку обустройства скважины; площадку для ТПС; технологический проезд к сооружениям скважины	Администрация м.р. на Сергиевский	Земли сельскохозяйственного назначения	Для ведения сельскохозяйственной деятельности (земельные участки фонда перераспределения)	РФ, Самарская обл., Сергиевский р.н., в границах колхоза "Красный Восток"	5 965
03	63.31.0503001.34	34/лу(1-4)	Земельный участок под площадку для обустр. сооружений скв.; выходящей трубопровод от скв.; ВЛ 6 кВ к скв.; КИП; опозн. знак; опору ЛЭП	Администрация м.р. на Сергиевский	Земли сельскохозяйственного назначения	Для ведения сельскохозяйственной деятельности (земельные участки фонда перераспределения)	РФ, Самарская обл., Сергиевский р.н., в границах колхоза "Красный Восток"	18 432
04	63.31.0000000.127	127/лу(1-2)	Земельный участок под технологический проезд к сооружениям скважины	Общая долевая собственность	Земли сельскохозяйственного назначения	Для ведения сельскохозяйственной деятельности	Самарская обл., Сергиевский р.н., в границах колхоза "Красный Восток"	3 028
05	63.31.0000000.127	127/лу(2(1-6))	Земельный участок под площадку для обустр. сооружений скв.; выходящей трубопровод от скв.; КИП; опозн. знак; ВЛ 6 кВ к скв.; опору ЛЭП	Общая долевая собственность	Земли сельскохозяйственного назначения	Для ведения сельскохозяйственной деятельности	Самарская обл., Сергиевский р.н., в границах колхоза "Красный Восток"	13 617
06	63.31.0000000.127	127/лу(3(1-2))	Земельный участок под технологический проезд к сооружениям скважины; измерительную установку; узел приема СУ	Общая долевая собственность	Земли сельскохозяйственного назначения	Для ведения сельскохозяйственной деятельности	Самарская обл., Сергиевский р.н., в границах колхоза "Красный Восток"	6 066
07	63.31.0000000.127	127/лу(1-2)	Земельный участок под площадку для обустр. сооружений скв.; выходящей трубопровод от скв.; КИП; опозн. знак; ВЛ 6 кВ к скв.; опору ЛЭП; нефтегазосборный трубопровод; узел подключения; линия анодного заземления; КЗП	Общая долевая собственность	Земли сельскохозяйственного назначения	Для ведения сельскохозяйственной деятельности	Самарская обл., Сергиевский р.н., в границах колхоза "Красный Восток"	19 257
08	63.31.0000000	3V(1-2)	Земельный участок под ВЛ 6 кВ к скв.; нефтегазосборный трубопровод	Администрация м.р. на Сергиевский	Земли сельскохозяйственного назначения	Для трубопроводного транспорта	Самарская обл., Сергиевский р.н., с/п Сергиевск	43
09	63.31.0503006	3V(1-3)	Земельный участок под нефтегазосборный трубопровод; опознавательный знак; ВЛ 6 кВ к ИУ; опору ЛЭП	Администрация м.р. на Сергиевский	Земли сельскохозяйственного назначения	Для трубопроводного транспорта	Самарская обл., Сергиевский р.н., с/п Сергиевск	236
10	63.31.0000000.563	563/лу(1-3)	Земельный участок под нефтегазосборный трубопровод; опознавательный знак; ВЛ 6 кВ к ИУ; опору ЛЭП	ООО Агрокомплекс "Коневод Самарский" (ипотека АО "Россельхозбанк")	Земли сельскохозяйственного назначения	Для ведения сельскохозяйственной деятельности	Самарская обл., м.р. на Сергиевский, в границах колхоза "Красный Восток", в границах с/п Сергиевск	5 115
11	63.31.0503006.34	34/лу(1)	Земельный участок под ВЛ 6 кВ к ИУ; опору ЛЭП	Карпов Василий Иванович	Земли сельскохозяйственного назначения	Для ведения сельскохозяйственной деятельности (земельные участки фонда перераспределения)	Самарская обл., Сергиевский р.н., с/п Сергиевск	2 835
12	63.31.0503006.248	248/лу(1-2)	Земельный участок под ВЛ 6 кВ к ИУ; опору ЛЭП; сооружения для эксплуатации рекулятора	Мельникова Галина Васильевна	Земли сельскохозяйственного назначения	Для ведения сельскохозяйственной деятельности	Самарская обл., Сергиевский р.н., с/п Сергиевск	2 744
13	63.31.0503006.247	247/лу(1-3)	Земельный участок под ВЛ 6 кВ к ИУ; сооружения для эксплуатации рекулятора	Мельникова Галина Васильевна	Земли сельскохозяйственного назначения	Для ведения сельскохозяйственной деятельности	Самарская обл., Сергиевский р.н., с/п Сергиевск	194
14	63.31.0503006.248	248/лу(2)	Земельный участок под сооружения для эксплуатации рекулятора	Мельникова Галина Васильевна	Земли сельскохозяйственного назначения	Для ведения сельскохозяйственной деятельности	Самарская обл., Сергиевский р.н., с/п Сергиевск	20
15	63.31.0503006.247	247/лу(2)	Земельный участок под сооружения для эксплуатации рекулятора	Мельникова Галина Васильевна	Земли сельскохозяйственного назначения	Для ведения сельскохозяйственной деятельности	Самарская обл., Сергиевский р.н., с/п Сергиевск	15
								Общая площадь: 81 167

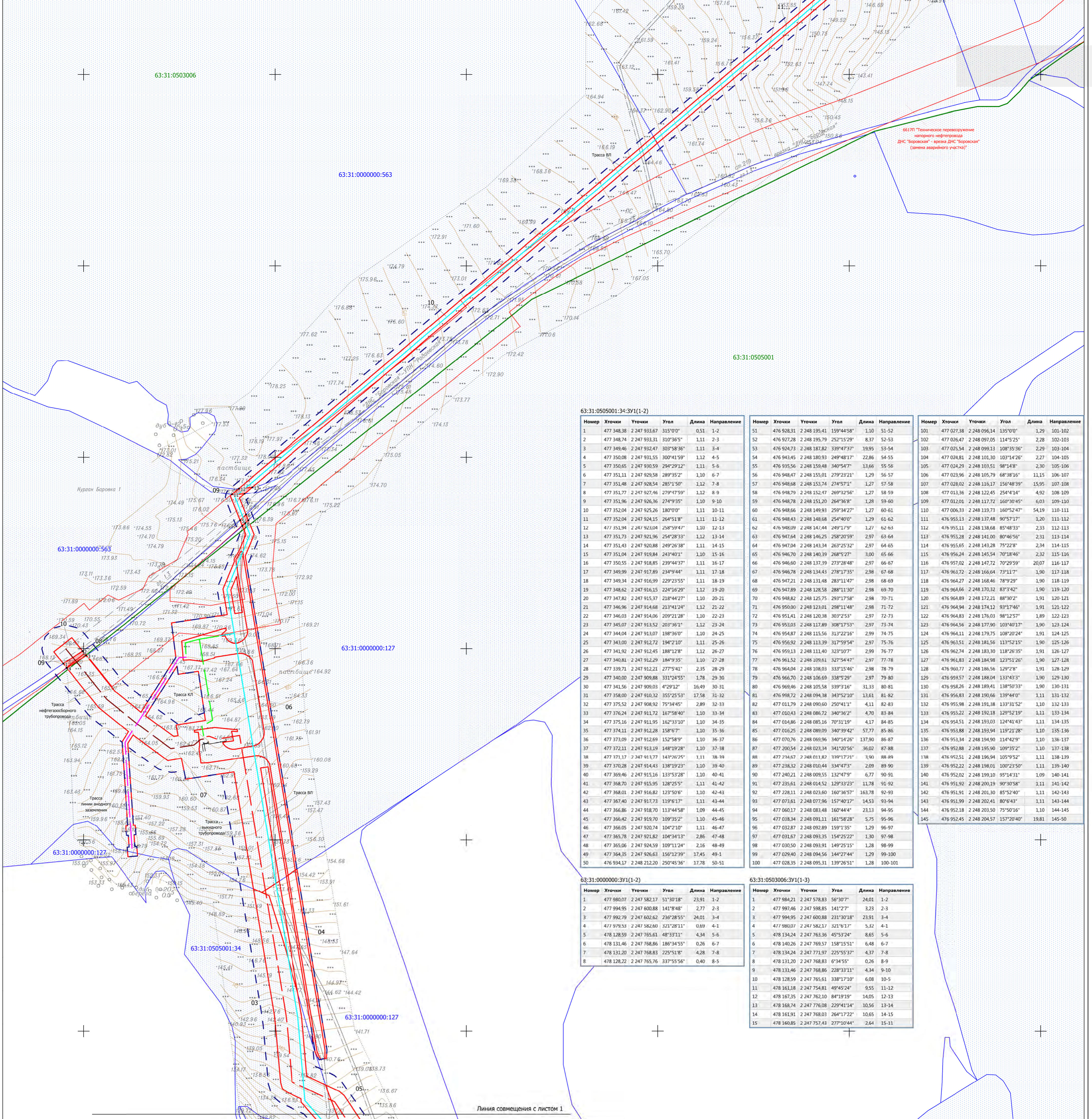
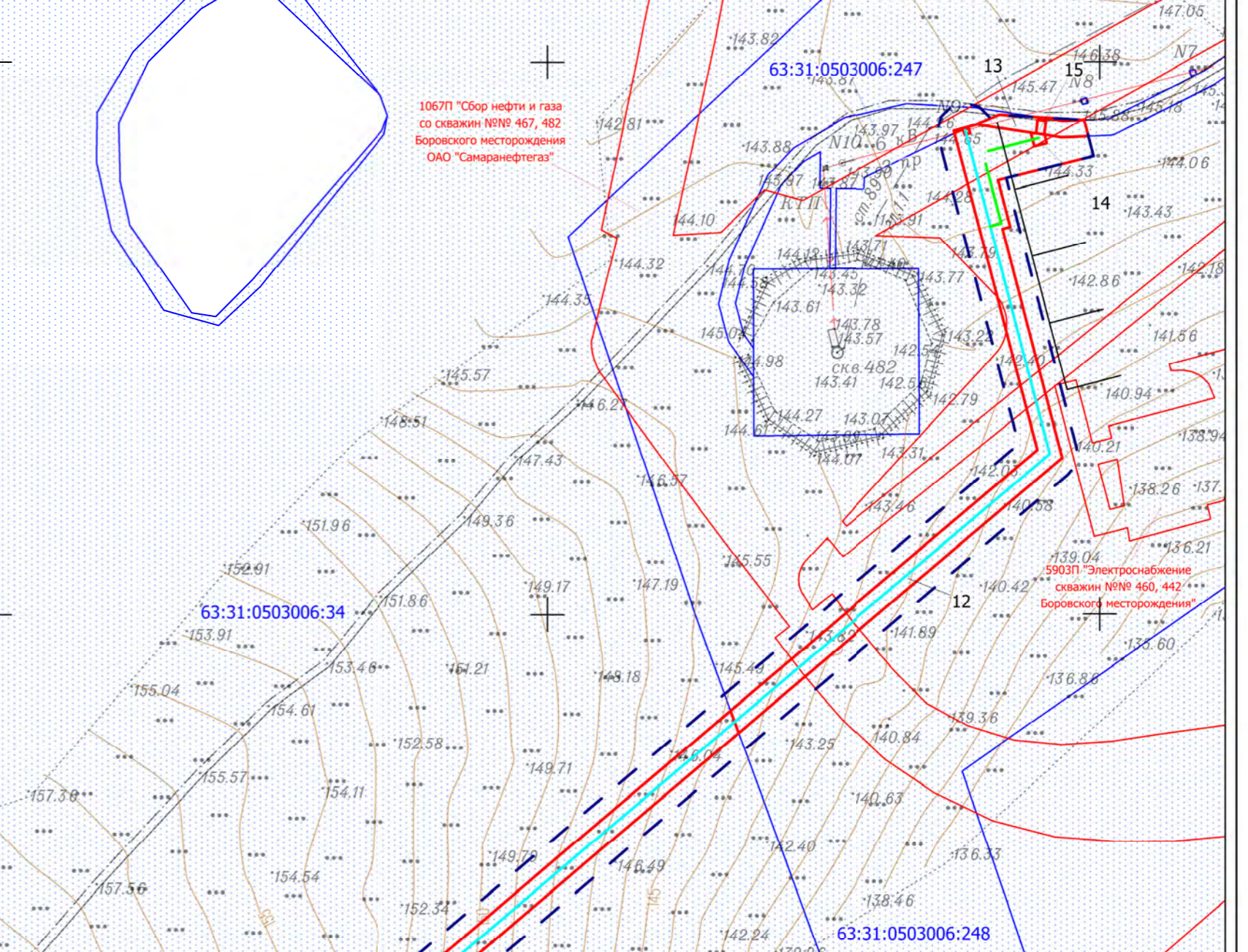

№ п/п	Хвостки	Углы	Угол	Длина	Направление
1	477 348.38	2 247 933.61	315°0'0"	0.51	1-2
2	477 348.74	2 247 933.31	310°36'5"	1.11	2-3
3	477 349.46	2 247 932.47	303°58'36"	1.11	3-4
4	477 350.08	2 247 931.55	300°41'59"	1.12	4-5
5	477 350.65	2 247 930.59	294°29'12"	1.11	5-6
6	477 351.11	2 247 929.58	289°35'2"	1.10	6-7
7	477 351.48	2 247 928.54	285°15'0"	1.12	7-8
8	477 351.77	2 247 927.46	279°47'59"	1.12	8-9
9	477 351.96	2 247 926.36	274°9'35"	1.10	9-10
10	477 352.04	2 247 925.26	180°0'0"	1.11	10-11
11	477 352.04	2 247 924.15	264°51'8"	1.11	11-12
12	477 351.94	2 247 923.04	258°59'47"	1.10	12-13
13	477 351.73	2 247 921.96	254°28'33"	1.12	13-14
14	477 351.43	2 247 920.88	249°26'38"	1.11	14-15
15	477 351.04	2 247 919.83	244°30'17"	1.10	15-16
16	477 350.55	2 247 918.85	239°44'37"	1.11	16-17
17	477 349.99	2 247 917.99	234°58'55"	1.11	17-18
18	477 349.34	2 247 917.21	230°13'15"	1.11	18-19
19	477 348.62	2 247 916.51	225°27'35"	1.12	19-20
20	477 347.82	2 247 915.87	220°41'55"	1.10	20-21
21	477 346.96	2 247 915.29	215°56'15"	1.12	21-22
22	477 346.03	2 247 914.76	211°10'35"	1.10	22-23
23	477 345.07	2 247 914.28	206°24'55"	1.12	23-24
24	477 344.04	2 247 913.87	201°39'15"	1.10	24-25
25	477 343.00	2 247 913.42	196°53'35"	1.11	25-26
26	477 341.92	2 247 912.99	192°07'55"	1.12	26-27
27	477 340.81	2 247 912.59	187°22'15"	1.10	27-28
28	477 339.71	2 247 912.21	182°36'35"	1.11	28-29
29	477 341.56	2 247 909.03	4°29'17"	16.49	30-31
30	477 338.00	2 247 910.32	355°25'53"	17.58	31-32
31	477 375.52	2 247 908.92	75°34'45"	2.89	32-33
32	477 376.24	2 247 911.72	167°58'40"	1.10	33-34
33	477 375.16	2 247 911.95	162°33'10"	1.10	34-35
34	477 374.11	2 247 912.28	158°07'6"	1.10	35-36
35	477 373.09	2 247 912.69	152°58'9"	1.10	36-37
36	477 372.11	2 247 913.19	148°19'28"	1.10	37-38
37	477 371.17	2 247 913.77	143°40'25"	1.11	38-39
38	477 370.28	2 247 914.43	138°19'23"	1.10	39-40
39	477 369.46	2 247 915.16	133°53'28"	1.10	40-41
40	477 368.70	2 247 915.95	128°25'5"	1.11	41-42
41	477 368.01	2 247 916.82	123°00'6"	1.10	42-43
42	477 367.40	2 247 917.73	118°6'17"	1.11	43-44
43	477 366.86	2 247 918.70	113°44'58"	1.09	44-45
44	477 366.42	2 247 919.70	109°35'2"	1.11	45-46
45	477 366.05	2 247 920.74	104°24'10"	1.11	46-47
46	477 365.78	2 247 921.82	104°34'13"	2.86	47-48
47	477 365.66	2 247 924.59	109°11'24"	2.16	48-49
48	477 364.35	2 247 926.63	156°12'39"	17.45	49-1
49	476 934.17	2 248 212.20	250°45'36"	17.78	50-51

№ п/п	Хвостки	Углы	Угол	Длина	Направление
51	476 928.31	2 248 195.41	159°44'58"	1.10	51-52
52	476 927.28	2 248 195.79	252°15'29"	8.37	52-53
53	476 924.73	2 248 187.82	339°47'37"	19.95	53-54
54	476 943.45	2 248 180.93	249°48'17"	22.86	54-55
55	476 935.56	2 248 158.48	340°54'7"	13.66	55-56
56	476 948.47	2 248 155.01	279°23'21"	1.29	56-57
57	476 948.68	2 248 153.74	274°57'1"	1.27	57-58
58	476 948.79	2 248 152.47	269°32'56"	1.27	58-59
59	476 948.78	2 248 151.20	264°36'8"	1.28	59-60
60	476 948.66	2 248 149.93	259°34'27"	1.27	60-61
61	476 948.43	2 248 148.68	254°40'0"	1.29	61-62
62	476 948.09	2 248 147.44	249°17'9"	1.27	62-63
63	476 947.64	2 248 146.25	258°20'59"	2.97	63-64
64	476 947.04	2 248 145.14	263°25'32"	2.97	64-65
65	476 946.70	2 248 144.09	268°52'7"	3.00	65-66
66	476 946.60	2 248 143.39	273°28'48"	2.97	66-67
67	476 946.78	2 248 143.43	278°17'35"	2.98	67-68
68	476 947.21	2 248 143.48	283°11'47"	2.98	68-69
69	476 947.89	2 248 143.58	288°11'30"	2.98	69-70
70	476 948.82	2 248 143.75	293°17'58"	2.98	70-71
71	476 950.00	2 248 143.01	298°11'48"	2.98	71-72
72	476 951.41	2 248 142.34	303°25'32"	2.97	72-73
73	476 953.03	2 248 141.89	308°17'53"	2.97	73-74
74	476 954.87	2 248 141.56	313°22'16"	2.99	74-75
75	476 956.92	2 248 141.39	317°59'54"	2.97	75-76
76	476 959.13	2 248 141.40	323°10'7"	2.99	76-77
77	476 961.52	2 248 140.61	327°54'47"	2.97	77-78
78	476 964.04	2 248 140.03	333°15'46"	2.98	78-79
79	476 966.70	2 248 139.56	338°27'20"	2.97	79-80
80	476 969.46	2 248 139.58	339°3'16"	31.33	80-81
81	476 998.72	2 248 094.38	343°52'10"	13.61	81-82
82	477 011.79	2 248 090.60	250°41'1"	4.11	82-83
83	477 010.43	2 248 088.72	340°36'2"	4.70	83-84
84	477 014.86	2 248 085.16	70°31'19"	4.17	84-85
85	477 016.25	2 248 080.09	340°39'42"	57.77	85-86
86	477 070.76	2 248 069.96	340°14'26"	137.90	86-87
87	477 200.54	2 248 023.34	341°20'56"	36.02	87-88
88	477 234.67	2 248 013.82	339°17'1"	3.90	88-89
89	477 238.32	2 248 010.44	334°47'5"	2.09	89-90
90	477 240.21	2 248 009.55	332°47'9"	6.77	90-91
91	477 235.61	2 248 014.52	129°33'23"	11.78	91-92
92	477 228.11	2 248 023.60	160°36'57"	163.78	92-93
93	477 073.61	2 248 077.96	157°40'17"	14.53	93-94
94	477 060.17	2 248 083.48	160°44'4"	23.13	94-95
95	477 038.34	2 248 091.11	161°58'28"	5.75	95-96
96	477 032.87	2 248 092.89	159°13'5"	1.29	96-97
97	477 031.67	2 248 093.35	154°25'22"	1.30	97-98
98	477 030.50	2 248 093.91	149°25'15"	1.28	98-99
99	477 029.40	2 248 094.56	144°27'44"	1.29	99-100
100	477 028.35	2 248 095.31	139°26'51"	1.28	100-101

Условные обозначения:
 - Границы зон планируемого размещения объектов (границы существующего элемента планировочной структуры);
 - Границы зон планируемого размещения проекционного объекта (границы планируемого элемента планировочной структуры);
 - Границы зон планируемого размещения объектов (границы существующего элемента планировочной структуры);
 - Границы зон планируемого размещения проекционного объекта (границы планируемого элемента планировочной структуры);

Условные обозначения:
 - Границы образуемого земельного участка и номера кадастровых кварталов;
 - Трасса проектируемого выходящего трубопровода;
 - Трасса проектируемого нефтегазосборного трубопровода;
 - Трасса проектируемой ВЛ;
 - Трасса проектируемой КЛ;
 - Трасса проектируемой линии анодного заземления.

Примечание:
 - красные линии, утверждённые в составе проекта планировки территории, или красные линии, устанавливаемые, изменяемые, отменяемые в соответствии с пунктом 2 части 2 статьи 43 Градостроительного кодекса Российской Федерации - отсутствуют;
 - линии отступа от красных линий в целях определения мест допустимого размещения зданий, строений, сооружений - не устанавливаются.

Заказчик: АО «Самаранефтегаз»

Документация по внесению изменений в документацию по планировке территории для размещения объекта 6796П "Сбор нефти и газа со скважины № 300 Боровского месторождения", в границах сельского поселения Сергиевского муниципального района Сергиевского Самарской области

Проект межевания территории
Основная часть

Стадия: II

Лист: 2

Листов: 2

ООО «СамарНИИНефтегаз»

Чертеж межевания территории Масштаб 1:2000

Формат